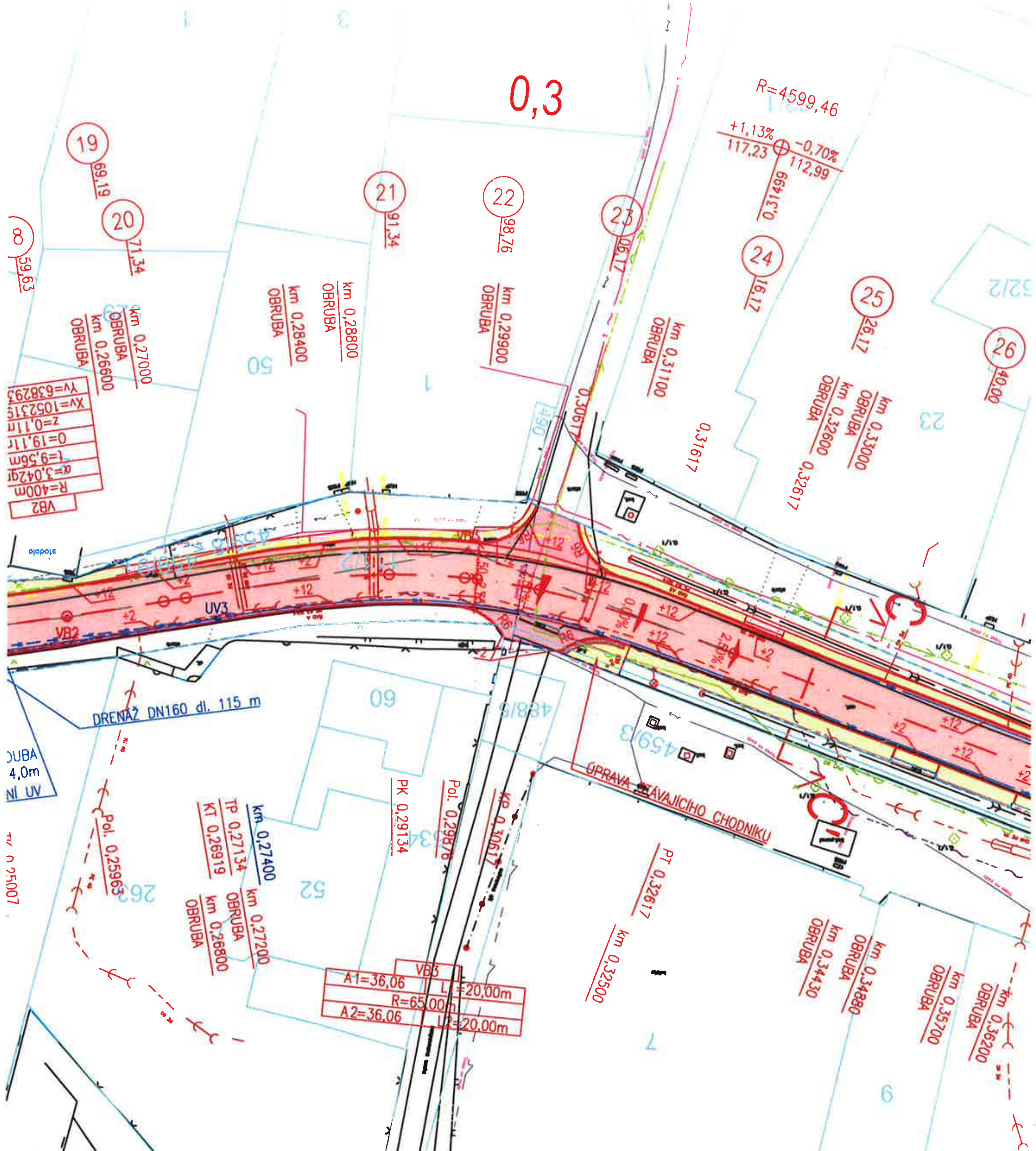

Beru na vědomí a souhlasím s umístěním a realizací stavby "Modernizace silnice III/298 23 Hrachoviště – průtah" na p. p. č. 263 k. ú. Hrachoviště u Býště (574848), za účelem vydání územního souhlasu, územního rozhodnutí, ohlášení stavby, stavebního povolení, příp. společného řízení.

Gabriela Vítková
Hrachoviště 27
534 01 Býšť

Podpis: Vítková V Hrachovišti 30.1.2019

Pozn.: Obrubníky jsou zvýšeny o 12 cm vůči vozovce. V místě vjezdů jsou zvýšeny o 2 cm vůči vozovce.
Napojení zámkovou dlažbou na stávající vjezdy jsou lemovány obrubou v bet. loži š. 8 cm.

LEGENDA:

STAV | NÁVRH

- ZAMĚŘENÍ – VÝŠKOPIS, POLOHOPIS
- KN
- TĚLESO POZEMNÍ KOMUNIKACE
- KRYT VOZOVKY – ASFALTOVÝ BETON
- NEZPEVNĚNÁ KRAJNICE – R-MAT NEBO ŠD
- SVAH TĚLESA POZEMNÍ KOMUNIKACE
- NAPOJENÍ NA STÁVAJÍCÍ SJEZDY K NEMOVITOSTEM – ZÁMKOVÁ DLAŽBA
- NAPOJENÍ NA STÁVAJÍCÍ SJEZDY K NEMOVITOSTEM – DLE STÁVAJÍCÍ STAVU STMELENÝ/ NESTMELNÝ MAT.
- HOSPODÁŘSKÝ SJEZD – R-MAT
- BETONOVÉ PRVKY – PŘÍKOPOVÝ ŽLAB, SILNIČNÍ OBRUBA
- TERÉNNÍ ÚPRAVY – ZEMINA OSETA TRAVNÍM SEMENEM
- ZÁMKOVÁ DLAŽBA / LOMOVÝ KÁMEN V BET. LOŽI
- BEZBARIÉROVÉ ÚPRAVY – DLAŽBA S HMATOVOU ÚPRAVOU
- VODOROVNÉ DOPRAVNÍ ZNAČENÍ
- UV
- HRANICE STAVBY

P2 P2 SVISLÉ DOPRAVNÍ ZNAČENÍ

LEGENDA:

STAV | NÁVRH

- STŘEDOTLAKÝ PLYN – ochranné pásmo 1m
- OPTICKÝ KABEL CETIN – ochranné pásmo 1m
- SDĚLOVACÍ KABEL ROZHLAS – ochranné pásmo 1m
- SILOVÉ VEDENÍ NADZEMNÍ
- SILOVÉ VEDENÍ PODZEMNÍ – ochranné pásmo 1m
- SILOVÉ VEDENÍ PODZEMNÍ – ochranné pásmo 1m
- SILOVÉ VEDENÍ PODZEMNÍ VO – ochranné pásmo 1m
- TLAKOVÁ KANALIZACE – ochranné pásmo 1,5m

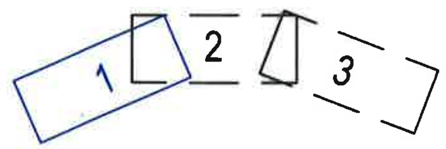

S-JTSK

Výškový systém B.p.v.

PROJEKTANT:	VYPRACOVAL:	KONTROLOVAL:	ZPRACOVATEL:	
Ing. Michal Švarc	Ing. Michal Švarc	Ing. František Haburaj, Ph.D.	DSP a.s.	
Švarc	Švarc	Haburaj		
INVESTOR: Správa a údržba silnic Pardubického kraje			ČÍSLO ZAKÁZKY:	FORMÁTY: 2 x A4
KRAJ / OBEC: Pardubický kraj / Hrachoviště				
STAVBA: MODERNIZACE SILNICE III/298 23 HRACHOVIŠTĚ - PRŮTAH			DATUM: 11.2017	PARÉ:
			STUPEŇ: DÚR+DSP	
STAVEBNÍ OBJEKT: SO101			MĚŘÍTKO: 1:500	
NÁZEV PŘÍLOHY: **SITUACE POZEMNÍ KOMUNIKACE - ČÁST 1**			ČÁST: D	PŘÍL. Č.: 1.1.2.1.1

DOKUMENTACI LZE UŽÍVAT POUZE VE SMYSLU PŘÍSLUŠNÉ SMLOUVY O DÍLO. VÝKRES, ČI JEHO ČÁST, MŮŽE BÝT KOPÍROVÁN, NEBO JINÝM ZPŮSOBEM ROZŠIŘOVÁN, POUZE PO PŘEDCHOZÍM SOUHLASU ZPRACOVATELE.