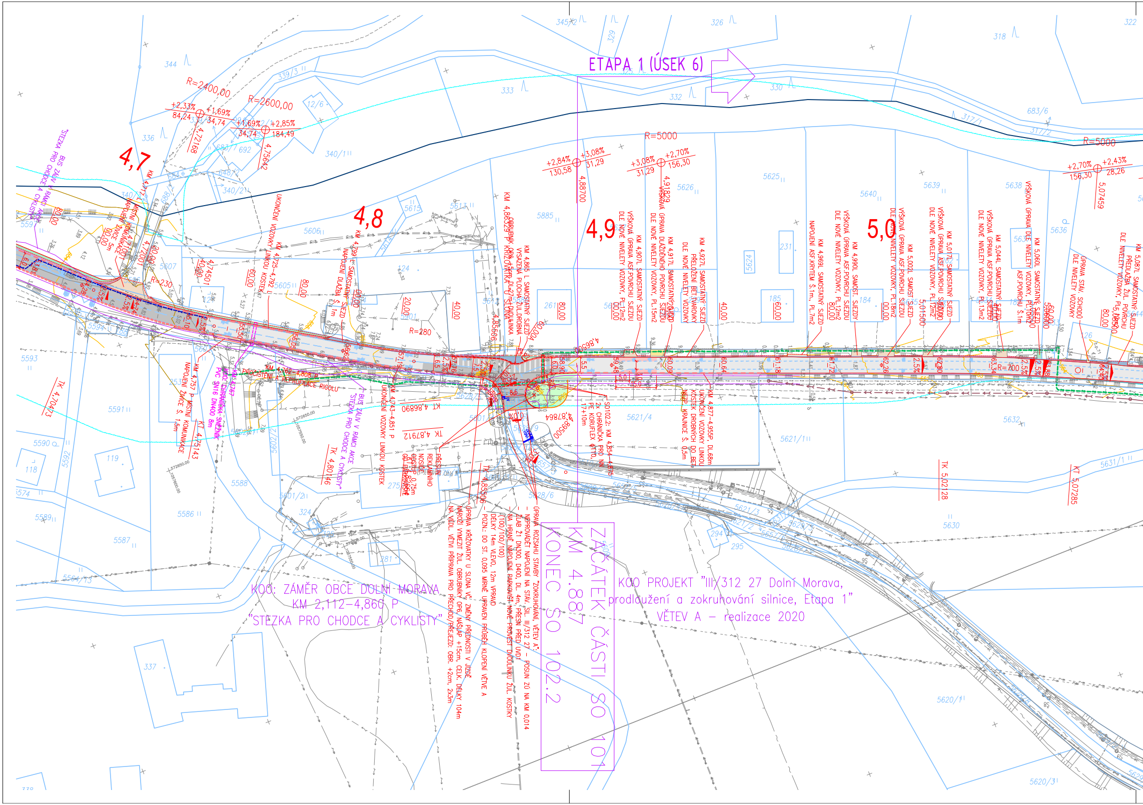
ETAPA 1 (ÚSEK 6)
4,7
4,8
4,9
5,0
R=2400,00
R=2600,00
R=5000
R=230
R=280
R=700
+2,33%
84,24
+1,69%
34,74
+2,85%
184,49
4,72168
4,75642
+2,84%
130,58
+3,08%
31,29
4,88700
+2,70%
156,30
4,91829
+2,43%
28,26
5,07459
ZAČÁTEK ČÁSTI SO 101
KM 4,887
KONEC SO 102.2
KOO PROJEKT "III/312 27 Dolní Morava, prodloužení a zokruhování silnice, Etapa 1"
VĚTEV A – realizace 2020
KOO: ZÁMĚR OBCE DOLNÍ MORAVA
KM 2,112–4,860 P
"STEZKA PRO CHODCE A CYKLISTY"
STEZKA PRO CHODCE A CYKLISTY
BUS ZÁLIV V RÁMCI AKCE "STEZKA PRO CHODCE A CYKLISTY"
ÚPRAVA ROZSAHU STAVBY "ZOKRUHOVÁNÍ, VĚTEV A":
– NEPROVÁDĚT NAPOJENÍ NA STÁV. SIL. III/312 27 – POSUN ZÚ NA KM 0,014
– ŽLAB ŽI DN300, D400, DL. 4m, PŘESN PŘED UVD1
– NA HRANĚ NAPOJENÍ PARKOVIŠŤ NOVĚ PROVÉST DVOULINKU ŽUL. KOSTKY (100/100/100)
DÉLKY 14m VLEVO, 12m VPRAVO
TK 4,85506 – POZN.: DO ST. 0,095 MÍRNĚ UPRAVEN PRŮBĚH KLOPENÍ VĚTVE A
ÚPRAVA KŘIŽOVATKY U SLONA VČ. ZMĚNY PŘEDNOSTI V JÍZDĚ
NAROŽÍ VYMEZIT ŽUL. OBRUBNÍKY OP6, NÁŠLAP +15cm, CELK. DÉLKY 104m
NA VEDL. VĚTVI PŘÍPRAVA PRO PŘECHOD/PŘEJEZD: OBR. +2cm, 2x3m
PŘESUN REKLAMNÍHO NOSIČE
UKONČENÍ VOZOVKY LINKOU KOSTEK
KM 4,743–4,851 P
KT 4,86890
TK 4,87912
TK 4,80146
TK 4,70473
KT 4,75143
KM 4,757 P MÍSTNÍ KOMUNIKACE
NAPOJENÍ ZMCE Š. 1,5m
PŘEČIŠTĚNÍ A REKTIFIKACE RIGOLU
PVC SN16 DN400 8m
SO102.2: KM 4,854–4,875 2x CHRÁNIČKA PRO NN PE KORUFLEX Ø110, 17+10m
KM 4,877–4,955P, DL.68m UKONČENÍ VOZOVKY LINKOU KOSTEK DROBNÝCH DO BET. KRAJNICE Š. 0,5m
KM 4,865 L SAMOSTATNÝ SJEZD VYSKLÁDÁNÍ PLOCHA Z ŽUL. DROBNÁ
KM 4,907L SAMOSTATNÝ SJEZD VÝŠKOVÁ ÚPRAVA ASF.POVRCHU SJEZDU DLE NOVÉ NIVELETY VOZOVKY, PL.12m2
KM 4,917L SAMOSTATNÝ SJEZD VÝŠKOVÁ ÚPRAVA DLÁŽDĚNÉHO POVRCHU SJEZDU DLE NOVÉ NIVELETY VOZOVKY, PL.15m2
KM 4,927L SAMOSTATNÝ SJEZD PŘELOŽENÍ BET. DLAŽBY DLE NOVÉ NIVELETY VOZOVKY
KM 4,969L SAMOSTATNÝ SJEZD NAPOJENÍ ASF.KRYTEM Š.1m, PL.7m2
KM 4,990L SAMOST. SJEZD VÝŠKOVÁ ÚPRAVA ASF.POVRCHU SJEZDU DLE NOVÉ NIVELETY VOZOVKY, PL.12m2
KM 5,002L SAMOST. SJEZD VÝŠKOVÁ ÚPRAVA ASF.POVRCHU SJEZDU DLE NOVÉ NIVELETY VOZOVKY, PL.18m2
KM 5,017L SAMOSTATNÝ SJEZD VÝŠKOVÁ ÚPRAVA ASF.POVRCHU SJEZDU DLE NOVÉ NIVELETY VOZOVKY, PL.12m2
KM 5,044L SAMOSTATNÝ SJEZD VÝŠKOVÁ ÚPRAVA ASF.POVRCHU SJEZDU DLE NOVÉ NIVELETY VOZOVKY, PL.13m2
KM 5,060L SAMOSTATNÝ SJEZD VÝŠKOVÁ ÚPRAVA DLE NIVELETY VOZOVKY, ASF.POVRCH Š.1m
KM 5,087L SAMOSTATNÝ SJEZD PŘEDLÁŽDĚNÍ ŽUL. POVRCHU DLE NOVÉ NIVELETY VOZOVKY, PL.6,0m2
OPRAVA STÁV. SCHODŮ DLE NIVELETY VOZOVKY
TK 5,02128
KT 5,07285
5,01500
4,85506
4,86693
4,87864
4,89500
40,00
60,00
80,00
20,00
344
336
340/1
340/2
333
332
330
329
326
318
322
345/2
683/6
317/1
317/2
5885
5625
5626
5640
5639
5638
5636
5615
5613
5606
5605
5607
5593
5591
5590
5592
5589
5588
5587
5586
5574
5564/13
5621/4
5621/1
5621/3
5621/2
5631/1
5632
5630
5620/1
5620/3
5601/2
5628/6
5624
231
185
184
124
119
118
261
275
281
294
295
324
337
12/6
692
339/3

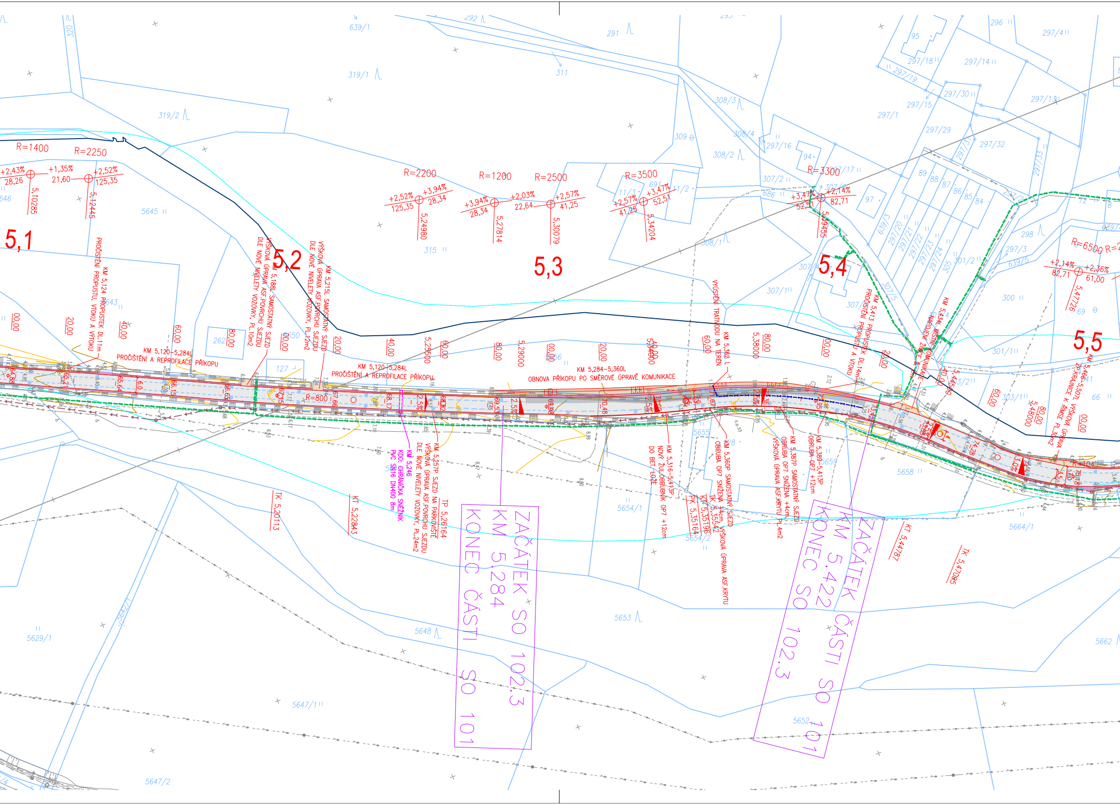
5,1
5,2
5,3
5,4
5,5
R=1400
R=2250
R=2200
R=1200
R=2500
R=3500
R=3300
R=6500
R=800
R=104
+2,43%
28,26
5,10285
+1,35%
21,60
+2,52%
125,35
5,12445
+2,52%
125,35
+3,94%
28,34
5,24980
+3,94%
28,34
+2,03%
22,64
5,27814
+2,57%
41,25
5,30079
+2,57%
41,25
+3,47%
52,51
5,34204
+3,47%
52,51
+2,14%
82,71
5,39455
+2,14%
82,71
+2,36%
61,00
5,47726
KM 5,124 PROPUSTEK DL.11m
PROČIŠTĚNÍ PROPUSTU, VTOKU A VÝTOKU
KM 5,120–5,284L
PROČIŠTĚNÍ A REPROFILACE PŘÍKOPU
KM 5,188L SAMOSTATNÝ SJEZD
VÝŠKOVÁ ÚPRAVA ASF.POVRCHU SJEZDU
DLE NOVÉ NIVELETY VOZOVKY, PL.10m2
KM 5,215L SAMOSTATNÝ SJEZD
VÝŠKOVÁ ÚPRAVA ASF.POVRCHU SJEZDU
DLE NOVÉ NIVELETY VOZOVKY, PL.12m2
KM 5,120–5,284L
PROČIŠTĚNÍ A REPROFILACE PŘÍKOPU
KM 5,257P SJEZD NA PARKOVIŠTĚ
VÝŠKOVÁ ÚPRAVA ASF.POVRCHU SJEZDU
DLE NOVÉ NIVELETY VOZOVKY, PL.24m2
KM 5,246
KOO: CHRÁNIČKA SNĚŽNÍK
PVC SN16 DN400 8m
TK 5,20113
KT 5,22843
TP 5,26164
5,25500
5,29000
5,34000
5,38000
5,44500
5,48000
KM 5,284–5,360L
OBNOVA PŘÍKOPU PO SMĚROVÉ ÚPRAVĚ KOMUNIKACE
VYÚSTĚNÍ TRATIVODU NA TERÉN
KM 5,362 L
KM 5,413 PROPUSTEK DL.14m
PROČIŠTĚNÍ PROPUSTU A VTOKU
KM 5,434L MÍSTNÍ KOMUNIKACE
NAPOJENÍ ŽIVICE Š. 2m
KM 5,466–5,507L VÝŠKOVÁ ÚPRAVA
ZP.KRAJNICE K ŘÍMSE PL.30m2
KM 5,316–5,413P
NOVÝ ŽUL.OBRUBNÍK OP7 +12cm
DO BET. LOŽE
KM 5,360P SAMOSTATNÝ SJEZD
OBRUBA OP7 SNÍŽENA +4cm, VÝŠKOVÁ ÚPRAVA ASF.KRYTU
KM 5,387P SAMOSTATNÝ SJEZD
OBRUBA OP7 SNÍŽENA +4cm,
VÝŠKOVÁ ÚPRAVA ASF.KRYTU PL.4m2
KM 5,389–5,413P
OBRUBA OP7 +12cm
PK 5,35164
KT 5,35196
TK 5,35542
KT 5,44787
TK 5,47085
ZAČÁTEK SO 102.3
KM 5.284
KONEC ČÁSTI SO 101
ZAČÁTEK ČÁSTI SO 101
KM 5.422
KONEC SO 102.3
2,5%
3,0%
6,0
3,5
00,00
20,00
40,00
60,00
80,00
639/1
292
291
319/1
319/2
311
308/3
308/4
308/2
308/1
309
307/2
307/1
307/4
307/5
686
691
94
95
97
296
297/4
297/18
297/14
297/19
297/30
297/13
297/15
297/1
297/16
297/29
297/31
297/32
297/33
297/17
297/20
297/21
297/22
297/23
297/24
297/2
297/3
89
88
87
86
85
84
72
8
298
639/5
305
301/2
301/1
300
69
303/2
303/1
66
5646
5645
5643
315
262
127
5650
5655
5654/1
5654/2
5659
5658
5664/1
5653
5648
5629/1
5647/1
5647/2
5652
5662
320

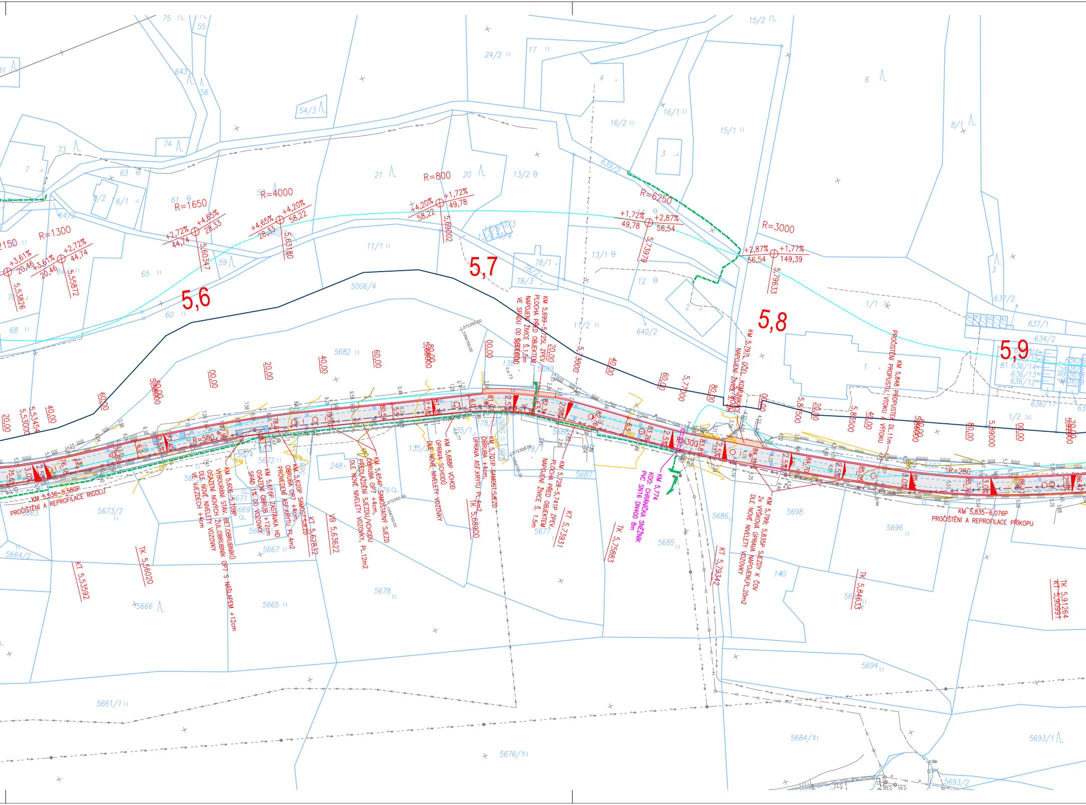

5,6
5,7
5,8
5,9
R=1650
R=4000
R=800
R=6250
R=3000
R=1300
R=550
R=300
R=280
+2,72% +4,65% 44,74 28,33
+4,65% +4,20% 28,33 58,22
+4,20% +1,72% 58,22 49,78
+1,72% +2,87% 49,78 56,54
+2,87% +1,77% 56,54 149,39
+3,61% +2,72% 20,46 44,74
5,53826
5,55872
5,60347
5,63180
5,69002
5,73979
5,79633
5006/4
KM 5,536–5,580P PROČIŠTĚNÍ A REPROFILACE RIGOLU
KM 5,606–5,709P VYBOURÁNÍ STAV. BET.OBRUBNÍKŮ OSAZENÍ NOVÝCH ŽUL.OBRUBNÍK OPT S NÁŠLAPEM +12cm DLE NOVÉ NIVELETY VOZOVKY V VJEZDECH +4cm
KM 5,616P ZASTÁVKA HD OSAZENÍ OBRUB +12cm SPÁD 1% DO VOZOVKY
KM 5,620P SAMOSTATNÝ SJEZD OBRUBA OPT +4cm PROVEDENÍ ASF.KRYTU PL.4m2
KM 5,654P SAMOSTATNÝ SJEZD OBRUBA OPT +4cm PŘEDLÁŽDĚNÍ SJEZDU/VCHODU DLE NOVÉ NIVELETY VOZOVKY, PL.12m2
KM 5,688P VCHOD OPRAVA SCHODŮ DLE NOVÉ NIVELETY VOZOVKY
KM 5,701P SAMOSTATNÝ SJEZD OBRUBA +4cm OPRAVA ASF.KRYTU PL.4m2
KM 5,699–5,725L ZPEV. PLOCHA PŘED OBJEKTEM NAPOJENÍ ŽNICE Š.1,5m VE SPÁDU OD OBJEKTU
KM 5,728–5,741P ZPEV. PLOCHA PŘED OBJEKTEM NAPOJENÍ ŽNICE Š. 1,5m
KM 5,774 KOO. CHRÁNIČKA SNĚŽNÍK PVC SN16 DN400 8m
KM 5,797L ÚČEL. KOMUNIKACE NAPOJENÍ ŽNICE Š.3,0m
KM 5,799; 5,835P SJEZDY K ČOV 2x VÝŠKOVÁ ÚPRAVA NAPOJENÍ PL.20m2 DLE NOVÉ NIVELETY VOZOVKY
KM 5,848 PROPUSTEK DL.11m PROČIŠTĚNÍ PROPUSTU, VTOKU A VÝTOKU
KM 5,835–6,076P PROČIŠTĚNÍ A REPROFILACE PŘÍKOPU
KT 5,55592
TK 5,56020
KT 5,62832
VB 5,63622
TK 5,68900
KT 5,73931
TK 5,75883
KT 5,79342
TK 5,84633
TK 5,91264
KT 5,90991
5,53000
5,54
5,58000
5,60000
5,65000
5,70000
5,75000
5,77000
5,80000
5,85000
5,88500
5,89000
5,90000
5,94000
00,00
20,00
40,00
60,00
80,00
2,5%
3,0%
75
55
643
56
54/3
24/2
17
4
15/2
6
16/1
16/2
15/1
8/1
73
74
7
3
639/2
63
21
20
13/2
6/2
6/1
61
64/2
11/1
13/1
78/1
78/2
78/3
12
2
1/1
637/2
637/1
634/2
65
59
60
68
5682
136
5689
11/2
640/2
1
81
636/14
636/13
636/11
636/15
636/16
1/2
178/2
135/1
135/2
78/1
248
5688
5687
5686
5672
5671
5669
5674
5673/2
5663
5664/2
5666
5665
5667
5668
5678
5677
5685
5698
5696
5697
140
5694
5684/1
5693/1
5693/2
5661/1
5676/1
5679

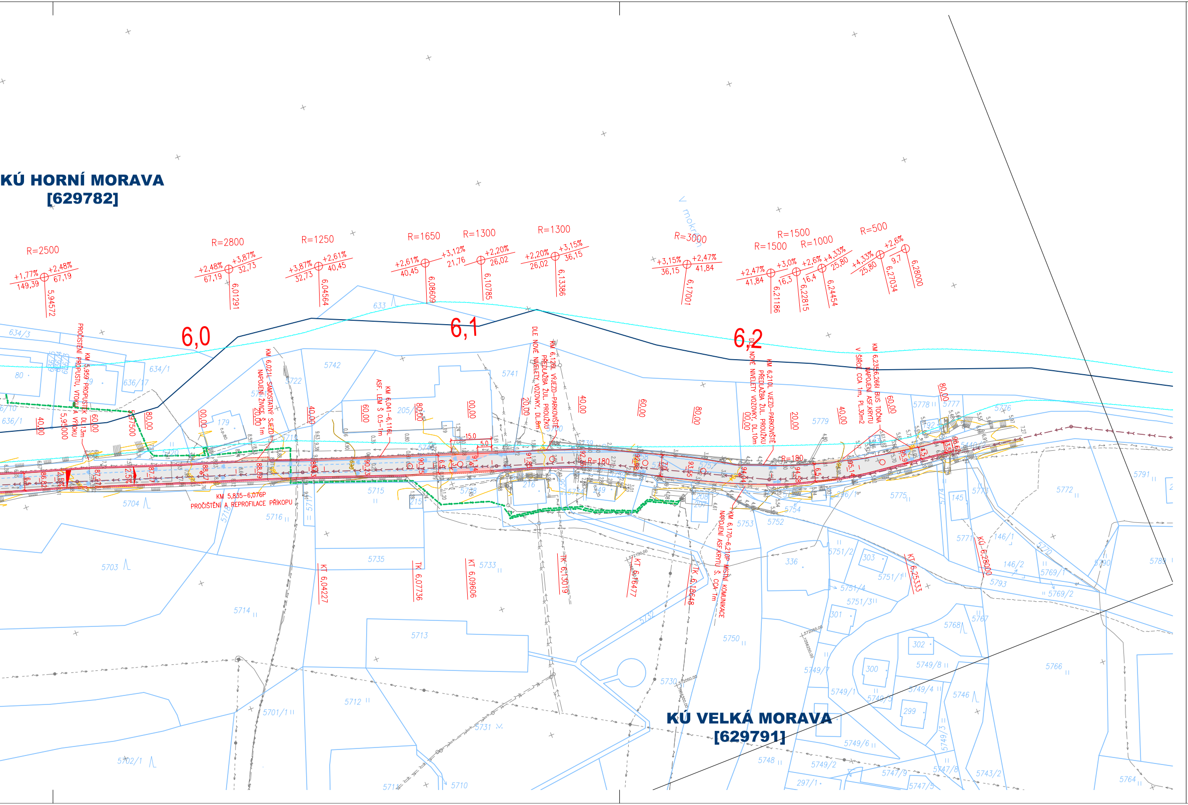
KÚ HORNÍ MORAVA
[629782]
KÚ VELKÁ MORAVA
[629791]
6,0
6,1
6,2
R=2500
+1,77% +2,48%
149,39 67,19
5,94572
R=2800
+2,48% +3,87%
67,19 32,73
6,01291
R=1250
+3,87% +2,61%
32,73 40,45
6,04564
R=1650
+2,61% +3,12%
40,45 21,76
6,08609
R=1300
+3,12% +2,20%
21,76 26,02
6,10785
R=1300
+2,20% +3,15%
26,02 36,15
6,13386
R=3000
+3,15% +2,47%
36,15 41,84
6,17001
R=1500
+2,47% +3,0%
41,84 16,3
6,21186
R=1500
+3,0% +2,6%
16,3 16,4
6,22815
R=1000
+2,6% +4,33%
16,4 25,80
6,24454
R=500
+4,33% +2,6%
25,80 9,7
6,27034
6,28000
KM 5,959 PROPUSTEK DL.13m
PROČIŠTĚNÍ PROPUSTU, VTOKU A VÝTOKU
5,95000
5,97500
KM 6,021L SAMOSTATNÝ SJEZD
NAPOJENÍ ŽIVICE Š 1m
KM 6,041–6,116L
ASF. LEM Š 0.5–1m
KM 5,835–6,076P
PROČIŠTĚNÍ A REPROFILACE PŘÍKOPU
KM 6,126L VÝJEZD–PARKOVIŠTĚ
PŘEDLÁŽBA ŽUL. PROUŽKU
DLE NOVÉ NIVELETY VOZOVKY, DL.8m
KM 6,210L VÝJEZD–PARKOVIŠTĚ
PŘEDLÁŽBA ŽUL. PROUŽKU
DLE NOVÉ NIVELETY VOZOVKY, DL.10m
KM 6,235–6,266l BUS TOČNA
NAPOJENÍ ASF.KRYTU
V ŠÍŘCE CCA 1m, PL.30m2
KM 6,170–6,210P MÍSTNÍ KOMUNIKACE
NAPOJENÍ ASF.KRYTU Š. CCA 1m
R=180
R=180
15.0
5.0
2.5%
2.5%
KT 6,04227
TK 6,07736
KT 6,09606
TK 6,13019
KT 6,16477
TK 6,18648
KT 6,25333
KÚ 6,28000
40,00
60,00
80,00
00,00
20,00
40,00
60,00
80,00
00,00
20,00
40,00
60,00
80,00
00,00
20,00
40,00
60,00
80,00
86,82
87,27
87,77
88,27
88,89
89,53
90,13
90,15
91,34
91,85
92,35
92,98
93,55
94,04
94,58
95,14
95,9
96,6
633
634/3
634/1
636/17
636/10
636/1
80
79
179
205/1
5742
5722
5721
5719
5720
5740
5741
5739
5738
5760
5758
5757
5779
5778
5777
5776
192
5704
5703
5702/1
5701/1
5714
5713
5712
5711
5710
5716
5715
5717
5718
5735
5733
5734
5731
5732
5730
5750
215
216
249
208
207
5753
5752
5754
5775
5774
5773
5772
5771
5791
5790
5789
145
146/1
146/2
296/1
336
303
301
302
300
299
297/1
5751/1
5751/2
5751/3
5751/4
5749/1
5749/2
5749/3
5749/4
5749/5
5749/6
5749/7
5749/8
5748
5747/5
5747/8
5747/9
5746
5743/2
5764
5766
5767
5768
5769/1
5769/2
5770
5793
V mokrém

LEGENDA

- STÁVAJÍCÍ STAV
- KATASTRÁLNÍ MAPA
- HRANICE KATASTRŮ
- HRANICE STAVBY
- ZÁPLAVOVÉ ÚZEMÍ Q100
- VRSTEVNICE á 5/1 m
- NOVÉ HRANY
- OBRUBNÍKY
- VODÍCÍ PROUŽKY
- SVODIDLO
- NOVÉ CHRÁNIČKY

- VOZOVKA - OŽK
- VOZOVKA - PLNÁ KCE
- VOZOVKA - ČÁSTEČNÁ KCE
- NEZPEVNĚNÁ KRAJNICE
- HOSP. SJEZD / SAMOST. VJEZD / MÍSTNÍ KOM.
  ASFALT / ŠTĚRK / ŽUL.DLAŽBA
- SVAHY - PŘÍKOPY
- ZELEŇ

- UV ULIČNÍ VPUST S PŘÍPOJKOU - SO 101/2
- RUŠENÁ UL. VPUST - SO 101/2
- TRATIVOD

STÁVAJÍCÍ INŽENÝRSKÉ SÍTĚ

- EL. SDĚLOVACÍ, CETIN
- EL. SDĚL. NEPOUŽÍVANÉ, CETIN
- EL. VEDENÍ NN, CETIN
- EL. VEDENÍ NN, ČEZ DIST.
- NADZ. EL. VEDENÍ NN, ČEZ DIST.
- EL. VEDENÍ VN, ČEZ DIST.
- NADZ. EL. VEDENÍ VN, ČEZ DIST.
- VEŘEJNÉ OSVĚTLENÍ
- EL. SDĚLOVACÍ, SKIAREÁL
- EL. VEDENÍ VN, SKIAREÁL
- EL. VEDENÍ NN, SKIAREÁL
- VODOVOD OBEC
- VODOVOD VAK
- VODA ZASNĚŽOVÁNÍ, SKIAREÁL
- KANALIZACE SPLAŠKOVÁ
- KANALIZACE DEŠŤOVÁ
- KANALIZACE

KOORDINOVANÉ IS

- VEDENÍ NN (ČEZ DIST.-KABELIZACE 2021)
- NOVÉ CHRÁNIČKY (SNĚŽNÍK)

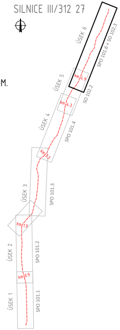
SILNICE III/312 27
ÚSEK 6
SPO 101.6 + SO 102.3
km 4.9
ÚSEK 5
SO 102.2
km 4.3
ÚSEK 4
SPO 101.4
km 3.3
ÚSEK 3
SPO 101.3
km 1.9
ÚSEK 2
SPO 101.2
km 0.9
ÚSEK 1
SPO 101.1

SEZNAM STAVEBNÍCH OBJEKTŮ

SO 101	Oprava vozovky
SO 102.2	Přeložka vozovky v KM 4,311 - 4,887
SO 102.3	Přeložka vozovky v KM 5,284 - 5,422
SO 121	Propustky a odvodnění
SO 131	Dopravní značení
SO 132	DIO - dopravně inženýrská opatření

SOUŘADNÝ SYSTÉM: S-JTSK
VÝŠKOVÝ SYSTÉM: B.P.V.

INVESTOR: PARDUBICKÝ KRAJ, KOMENSKÉHO NÁM. 125, 532 11 PARDUBICE

STUPEŇ PD: PDPS - DOKUMENTACE PRO PROVÁDĚNÍ STAVBY

VEDOUCÍ PROJEKTU: ING. M. JONÁŠ
ARCHIV. Č.: D22012-01-1222

DHVPRO
Kounicova 688/26, 602 00 BRNO
IČ: 09754083, ID: yzvvjjg

STAVEB.ČÁST: **SO 101** OPRAVA VOZOVKY; SPO 101.6 ÚSEK 6

ZODP. PROJEKTANT: ING. V. STARÝ
VYPRACOVAL: ING. M. JONÁŠ

ZPRACOVATEL DOKUMENTACE:
DHVPRO, spol. s r.o.
Kancelář: Černopolní 39, Brno
vaclav.stary@dhvpro.cz, 603 875 291

NÁZEV STAVBY: OPRAVA SILNICE III/312 27 DOLNÍ MORAVA

FORMÁT: 9xA4
MĚŘ.: 1:1000
DATUM: 2024/4

VÝKRES: **SITUACE DOPRAVNÍHO ŘEŠENÍ, ÚSEK 6, 4.9-6.3**

Č. PARÉ:
Č. VÝKRESU: D.101.6-2