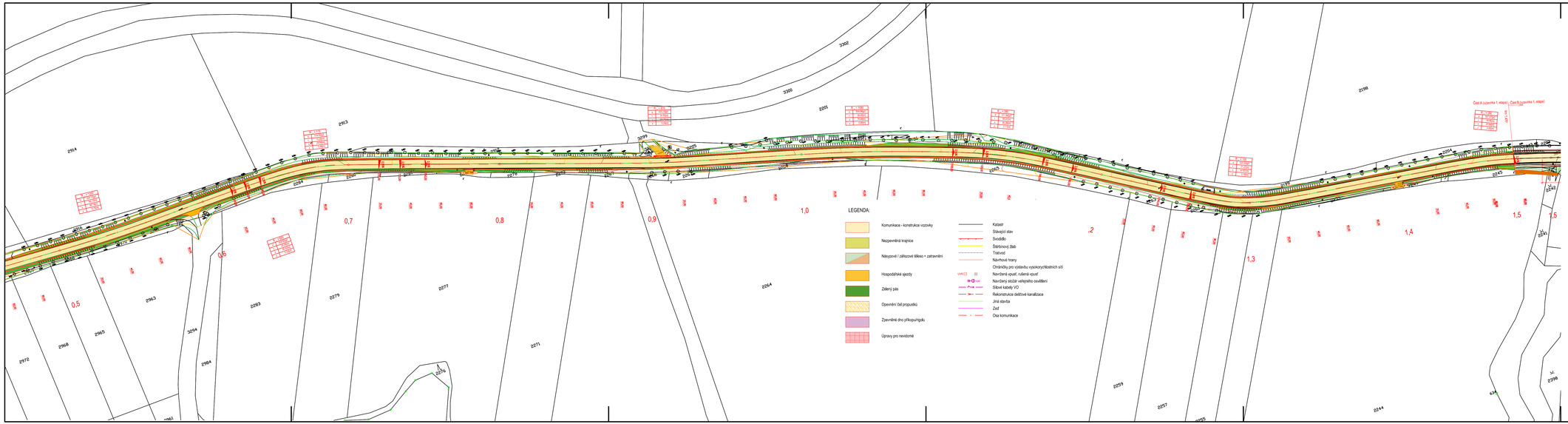


VYSKSYS SOURSYS

| REVIZE | POPIS | DATUM | SCHVÁLIL |
|---|---|---|---|
| 6 | | | |
| 5 | | | |
| 4 | | | |
| 3 | | | |
| 2 | | | |
| 1 | | | |


**Sweco a.s.**
Táborská 31, 140 16 Praha 4
IČO: 26475081 www.sweco.cz


| | |
|---|---|
| VYPRACOVAL | Ing. Luarsabov |
| PROJEKTANT | Ing. Luarsabov |
| HL. PROJEKTANT | Ing. Gópfertová |
| TECH. KONTROLA | Ing. Landa |
| ŘEDITEL DIVIZE | Ing. Kyp |
| ČÍSLO ZAKÁZKY | 11 6276 0800 |
| STUPEŇ | PDPS |
| DATUM | 7/2024 |
| FORMÁT | 6xA4 |
| MĚŘÍTKO | 1:1000 |
| ARCHIVNÍ ČÍSLO | |
| ČÍSLO PŘÍLOHY | C.2.2 |

OBJEDNATEL:
Správa a údržba silnic Pardubického kraje

Silnice II/337 Třemošnice - hranice Pk, úsek A

PŘÍLOHA:
Koordinační situační výkres - část 2


Tato dokumentace včetně všech příloh (a výstřiku dat poskytnutých objednateli) je duševním vlastnictvím akciové společnosti Sweco a.s. Objednatel této dokumentace je oprávněn s ní nakládat pouze v souvislosti s výstavbou a provozováním stavby, pro kterou byla tato dokumentace zhotovena. Jakékoliv jiné užití dokumentace, jakož i jakékoliv jednání směřující k jejímu zpřístupnění jakékoliv osobě nebo veřejnosti bez předchozího výslovného souhlasu objednatele vyjádřeného tuto dokumentaci ani její další jakékoli využívat, kopírovat (ani jiným způsobem rozmnožovat) nebo zpřístupňovat dalším osobám.


Poznámka: Podklady zpracovatelů jsou přiloženy pouze k výtisku Číslo 01 nebo originálu přílohy (matrici).

Název souboru: C.2.2_Koordinacni_situacni_vykres