LEGENDA SÍTÍ:

- STÁVAJÍCÍ PLYNOVOD
- STÁVAJÍCÍ VODOVOD
- STÁVAJÍCÍ SDĚLOVACÍ KABEL
- STÁVAJÍCÍ KANALIZACE
- STÁVAJÍCÍ EL. KABEL NN PODZ.
- STÁVAJÍCÍ KABEL VEŘEJNÉHO OSVĚTLENÍ
- NAVRŽENÝ SDĚLOVACÍ KABEL
- NAVRŽENÝ KABEL VEŘEJNÉHO OSVĚTLENÍ
- NAVRŽENÉ ODVODNĚNÍ

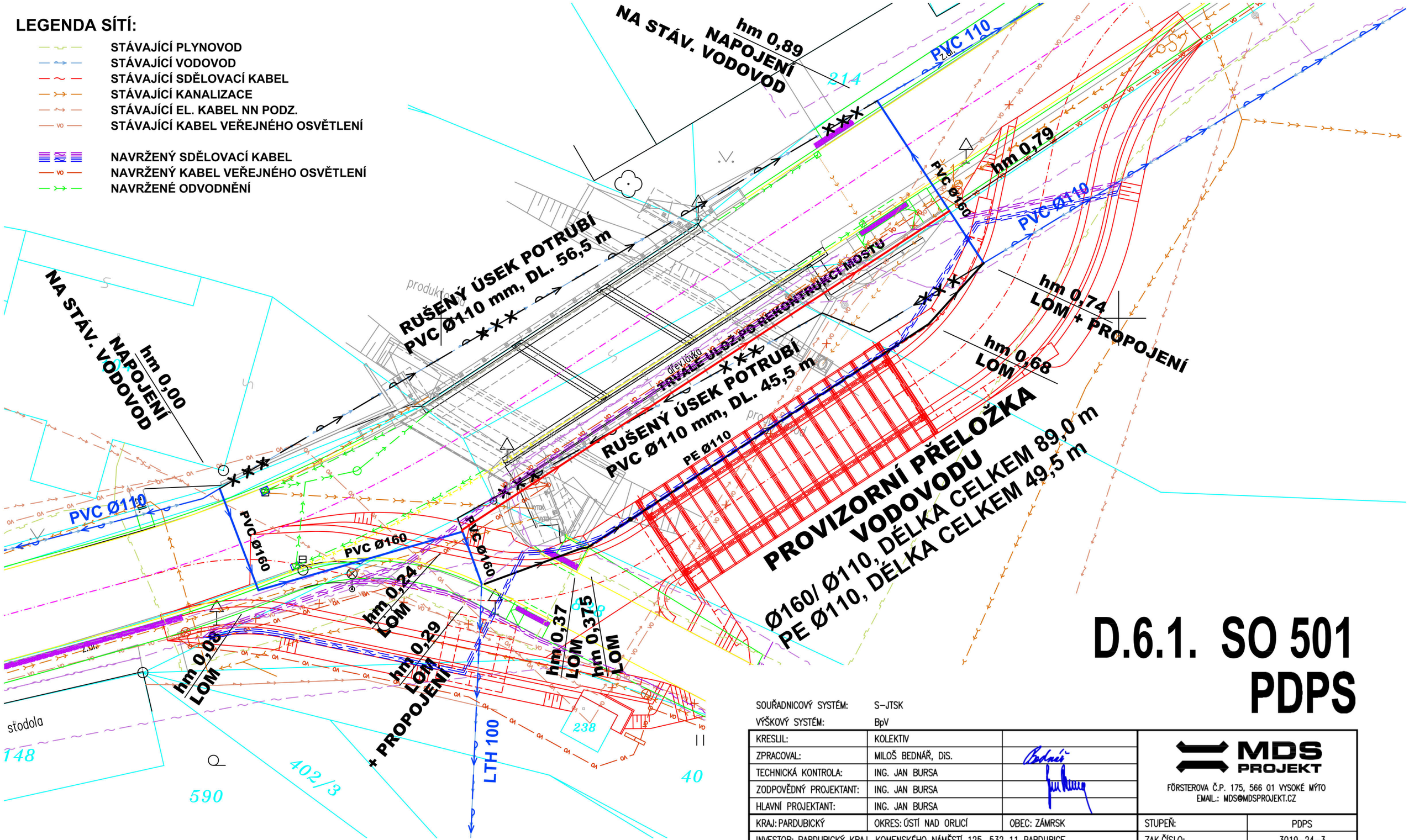

D.6.1. SO 501
PDPS

Zakres mapy KN je pouze orientacni.
Pro presne urcení majetkopravnich vztahu
je potrebne hranice v terenu vytycit.

PODZEMNÍ VEDENÍ JSOU ZAKRESLENA INFORMATIVNĚ!
PODMÍNKOU ZAHÁJENÍ STAVEBNÍCH PRACÍ JE VYTYČENÍ
PODZEMNÍCH VEDENÍ A OZNÁMENÍ ZAČÁTKU STAVBY
JEJICH SPRÁVCŮM !

LEGENDA:

- PŘELOŽKA VODOVODU - DOČASNÁ
- PŘELOŽKA VODOVODU - TRVALÁ
- + VÝHLED. ULOŽ. NA MOSTĚ
- ODPOJENÝ ÚSEK VOD. POTRUBÍ
- STÁV. VODOVOD

S

SOUŘADNICOVÝ SYSTÉM: S-JTSK
VÝŠKOVÝ SYSTÉM: BpV

KRESLIL:	KOLEKTIV		MDS PROJEKT FÖRSTEROVA Č.P. 175, 566 01 VYSOKÉ MÝTO EMAIL.: MDS@MDSPROJEKT.CZ
ZPRACOVAL:	MILOŠ BEDNÁŘ, DiS.		
TECHNICKÁ KONTROLA:	ING. JAN BURSA		
ZODPOVĚDNÝ PROJEKTANT:	ING. JAN BURSA		
HLAVNÍ PROJEKTANT:	ING. JAN BURSA		
KRAJ: PARDUBICKÝ	OKRES: ÚSTÍ NAD ORLICÍ	OBEC: ZÁMRSK	

INVESTOR: PARDUBICKÝ KRAJ, KOMENSKÉHO NÁMĚSTÍ 125, 532 11 PARDUBICE

AKCE: REKONSTRUKCE SILNICE III/3152 ZÁMRSK – DOBŘÍKOV

OBJEKT: D.6.1. SO 501 – PŘELOŽKA VODOVODU

OBSAH: SITUACE DOČASNÉ PŘELOŽKY

STUPEŇ:	PDPS
ZAK.ČÍSLO:	3019-24-3
ARCHIVNÍ ČÍSLO:	3019
DATUM:	01/2024
FORMÁT:	2 x A4
MĚŘÍTKO:	1 : 250
ČÍSLO SOUPRAVY:	ČÍSLO PŘÍLOHY: D.6.1.2.