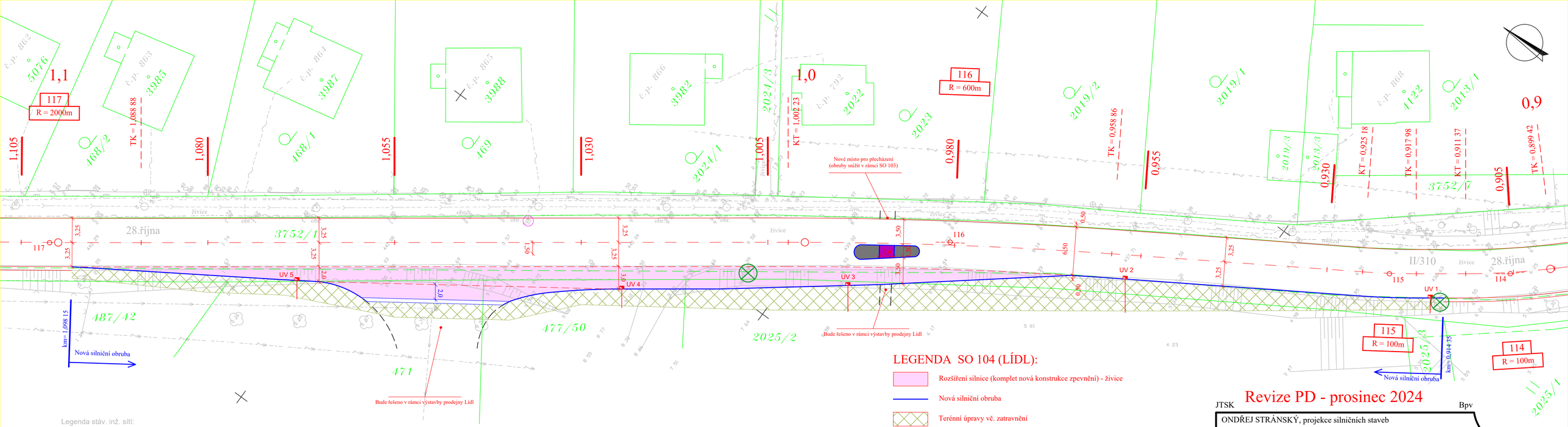

LEGENDA SO 104 (LÍDL):

- Rozšíření silnice (komplet nová konstrukce zpevnění) - živice
- Nová silniční obruba
- Terénní úpravy vč. zatravnění
- Chodník - zámk. dlažba vč. prvků dle vyhl. č. 398/09Sb.
- Zadláždění středového ostrůvku - zámk. dlažba
- Nová ÚV 300/500mm vč. přípojky DN 150mm
- Krajnice zpevněná živič. frézingem, š = 50cm
- Pokácení stáv. stromu vč. odstranění pařezu a kořenů

Legenda stáv. inž. sítí:

- ELEKTRICKE VEDENI - NN - PODZEMNI VEDENI
- ELEKTRICKE VEDENI - VN - NADZEMNI VEDENI
- ELEKTRICKE VEDENI - NN - PODZEMNI VEDENI
- VEREJNE OSVETLENI
- KANALIZACE NOVA
- KANALIZACE PUVODNI
- VODOVOD
- INNOGY STL PLYNOVOD
- INNOGY VTL PLYNOVOD
- CETIN SDELOVACI VEDENI PODZEMNI
- CETIN NN VEDENI
- DOK-CD-T
- CD-TELEMATIKA
- UPC ZAMBERK

Revize PD - prosinec 2024

JTSK Bpv

ONDŘEJ STRÁNSKÝ, projekce silničních staveb
533 45 Pohránov 38, Pardubice

VED. PROJEKTANT	O. STRÁNSKÝ, DIS.		STUPEŇ DOKUM.	DPS
KONTROLA	J. STRÁNSKÝ		ČÍSLO ZAK.	401/25
INVESTOR	SÚS Pardubického kraje	KRAJ : PARDUBICKÝ	POČET FORM.	4 A4
			DATUM	01. 2025
			MĚŘÍTKO	1:250
			ČÍS. KOPIE	ČÁST / ČÍS. PŘIL.

LETOHRAD - ŽAMBERK
Rekonstrukce silnice II/310
SO 104 - Rozšíření silnice pro Lidl

Situace směrového řešení

D.1.1.2 2