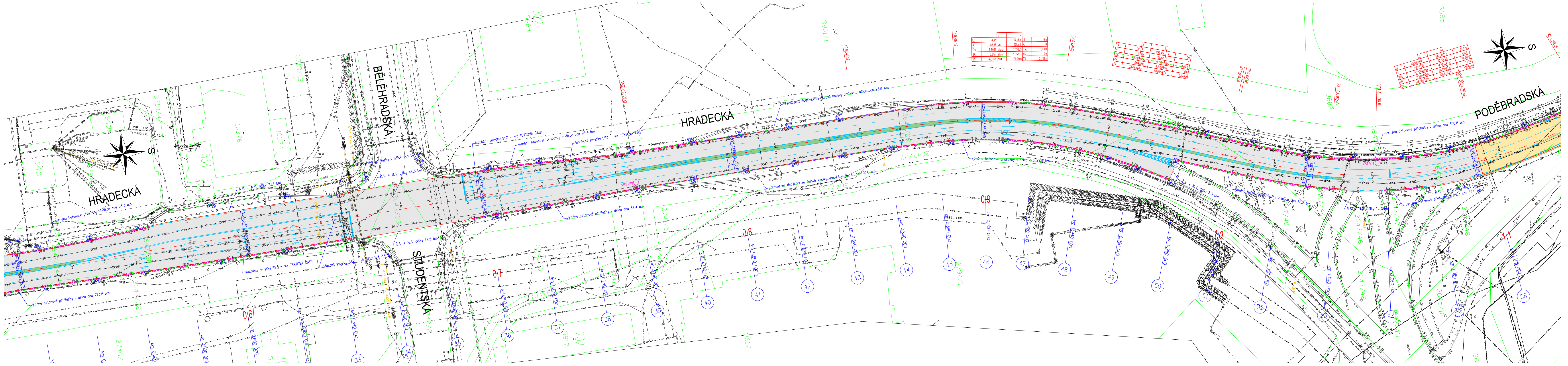

LEGENDA – NOVÝ STAV	
⬜	vozovka – obrusná vrstva 5,5 cm
🟨	vozovka – celá živice 7–15 cm (v místě kostek)
🟫	nezpevněná krajnice frézing
🟩	barevný pruh – modrý, plast (odděl. protism. jízdních pruhů)
▨	ROCBINDA (před přechody pro chodce)
	zpomalovací příčný práh plastový, černo–žlutý
	hrana
	přídlažba (betonový pásek)
	přídlažba (dvoulinka z kamenné kostky)
	osa komunikace
	vodorovné dopravní značení
	hranice pozemku

LEGENDA INŽ. SÍTÍ	
	vodovod
	plynovod
	kanalizace
	sdělovací 02
VO	veřejné osvětlení
	elektro VN
B4p B4n B4v	sdělovací EDERA podzemní/nadzemní/výhled
DPmP	trolejová trakce nadzemní
	tepelné zařízení

! PRŮBĚH INŽENÝRSKÝCH SÍTÍ JE ZAKRESLEN DLE PODKLADŮ JEJICH SPRÁVCŮ. PŘED ZAHÁJENÍM VEŠKERÝCH STAVEBNÍCH PRACÍ JE NUTNO NECHAT VYTYČIT INŽENÝRSKÉ SÍTĚ. !

Vypracoval: Ing. Leoš Jelínek
Zodp. projektant: Ing. Leoš Jelínek
Kontroloval: Ing. Michal Hornýš
Kraj: Pardubický
Traťový úsek/Obec: Pardubice/ Poděbradská ul.
Objednatel: Správa a údržba silnic Pardubického kraje, Doubravice 98, 533 53 Pardubice

PRODIN

Akce:
OVĚŘENÍ VLASTNOSTÍ "TICHÝCH KRYTŮ VOZOVEK"
NA SILNICI III/32224 A II/324 PARDUBICE

Formát: 7A4
Datum: VII/2012
Účel: DSŘ
Č. zakázky: 3110–12–045
Změna:
Č. kopie:
Měřítko: 1:500
Obsah výkresu: SITUACE – PLOCHY 2/4
Část dokumentace: B
Č. výkresu: 2.2