

Přehled dokladů

Číslo ZBV:	17
Název a evidenční číslo Stavby:	Modernizace silnice II/358, Litomyšl - Česká Třebová - N24190086b
Název stavebního objektu / provozního souboru (SO/PS):	Silnice II/358, km 0,000 - 1,366 _I. etapa
Číslo SO/PS / číslo Změny SO/PS:	SO 101a/10

Doklad:	Součást dokumentace ZBV	
	ANO	NE - Uloženo
	Počet listů / od listu č.	
Změnový list	1 / 1	
Rozpis ocenění změn položek	1 / 2	
Přehled změn stavby	1 / 3	
Přehled nových položek	1 / 4	
Kalkulace položky č. R01	17 / 5	
Kalkulace položky č. 12273R. a 917425.R	2 / 22	
Oznámení o přerušení prací SO 101a v kam 0,250 - 0,300 ze dne 14.11.2019	2 / 24	
Pokyn Správce stavby k provedení Variace č. 17 ze dne 15.11.2019	2 / 26	
Fotodokumentace	3 / 28	
Vyjádření AD k Variacím č. 17-20 ze dne 09.12.2019	1 / 31	

§222 - Změnový list pro změny dle odst. (6)

Název a evidenční číslo Stavby: Modernizace silnice II/358, Litomyšl - Česká Třebová - N24190086b Název stavebního objektu/provozního souboru (SO/PS): Silnice II/358, km 0,000 - 1,366 _I. etapa	Číslo SO/PS / / číslo Změny SO / PS: SO 101a / 10	Číslo ZBV: 17										
Strany smlouvy o dílo na realizaci výše uvedené Stavby uzavřené dne: 08.07.2019 Objednatel: Správa a údržba silnic Pardubického kraje Doubravice 98, 533 53 Pardubice Zhotovitel: M-SILNICE a.s. Husova 1694, 530 03 Pardubice												
Přílohy změnového listu:	<table border="1" style="width: 100%; border-collapse: collapse;"> <tr> <th style="width: 15%;">Paré č.</th> <th style="width: 85%;">Příjemce</th> </tr> <tr> <td style="text-align: center;">1</td> <td>Správce stavby</td> </tr> <tr> <td style="text-align: center;">2</td> <td>Zhotovitel</td> </tr> <tr> <td style="text-align: center;">3</td> <td>Projektant</td> </tr> <tr> <td style="text-align: center;">4</td> <td>Supervize</td> </tr> </table>		Paré č.	Příjemce	1	Správce stavby	2	Zhotovitel	3	Projektant	4	Supervize
Paré č.	Příjemce											
1	Správce stavby											
2	Zhotovitel											
3	Projektant											
4	Supervize											
Iniciátor změny: Zhotovitel												
Popis Změny: Zhotovitel přerušil práce v km 0,250 - 0,300 a oznámil tuto skutečnost Správci stavby dne 14.11.2019. Zhotovitel přerušil práce z důvodu zjištění kabelů ve vlastnictví ČEZ Distribuce, a.s., které nemají předepsané krytí, neboť jsou umístěny v hloubce 0,8m od finální vrstvy asfaltobetonu. Na základě oznámení Správce stavby obdržel Zhotovitel dne 15.11.2019 Pokyn Správce stavby k provedení Variace č. 17 a Zhotovitel následně provedl přeložky části kabelu, který byl opatřen dvěma spojkami a zapuštěn o 0,15 m v délce 8m. jedná se o úsek kabelu v km 0,250 - 0,255, kde kabel přechází přes vozovku a stáží se směrem k ulici Lidická a je umístěn v celé délce v konstrukčních vrstvách kounikace. Přeložka se týká nejnamáhanější části kabelu. zbytek kabelu byl dochráněn změnou konstrukčních vrstev komunikace a to vrstvou štrkopísku frakce 0/4 do výšky 0,1m nad kabely, následně byla provedena roznášecí betonová deska z betonu C25/30 v tl. 0,20m, na betonovou desku byla provedena vrstva štěrkodrtě frakce 0/63 v tl. 0,20m. Díle byly provedeny vrstvy dle schválené PD a to vrstva SC 0/32, C 8/10 a tři vrstvy asfaltobetonu. Vzhledem k výše uvedenému lze tvrdit, že se jedná o změnu, kterou zadavatel jednající s náležitou péčí nemohl předvídat. Nepředvídané změny na díle nepřekročí 50% původní hodnoty zakázky. Změna tedy splňuje podmínky nepředvídanosti podle § 222 odst. 6 ZZVZ.												
Údaje v Kč bez DPH:												
Dopad Změny na cenu Stavby a SO:	Cena navrhovaných Změn záporných -70 669,50 Kč	Cena navrhovaných Změn kladných 309 236,15 Kč										
Cena navrhovaných Změn záporných a Změn kladných celkem 238 566,65 Kč												
Podpis vyjadřuje schválení změny a záznamu o změně závazku:												
Správce stavby	jméno: Tomáš Opelka	datum:										
podpis: Tomáš Opelka		Digitálně podepsal Tomáš Opelka Datum: 2019.12.10 10:23:24 +01'00'										
Zaměstnanec SÚS určený v rámci organizační struktury k vyjádření k ZBV	jméno: Ing. Milan Skýba	datum:										
podpis:												
TDS	jméno: Ing. Milan Skýba	datum:										
podpis:												
AD	jméno: Ing. Michal Jonáš	datum:										
podpis:		V.Z.										
Objednatel a Zhotovitel se dohodli, že na výše uvedeném SO/PS, který je součástí výše uvedené stavby, dojde ke změnám v souladu s § 222 ZZVZ, jež jsou podrobně popsány, zdůvodněny, dokladovány a oceněny v tomto Změnovém listu, který je součástí dokumentace ZBV. Tento Změnový list je zároveň záznamem o změně závazku pro evidenční účely. Na důkaz toho připojují příslušné osoby oprávněné jednat jménem nebo v zastoupení Objednatel a Zhotovitele své podpisy.												
Objednatel (Oprávněná osoba Objednatel dle Interní směrnice SÚS)	jméno: Ing. Jiří Synek	datum:										
podpis:												
Zhotovitel	jméno: Mgr. Jiří Pokorný	datum:										
podpis:												
		Číslo paré:										

Rozpis ocenění změn položek - pro ZBV číslo: 10													
Evidenční číslo a název stavby: N24190086b - Modernizace silnice II/358, Litomyšl - Česká Třebová Číslo a název SO/PS: SO 101 - Silnice II/358, km 0,000 - 8,060 Číslo a název rozpočtu: SO 101a - Silnice II/358, km 0,000 - 1,366 I. etapa								ZMĚNA SOUPISU PRACÍ (SO/PS) č.10					
Poř. č. pol.	Kód položky	Název položky	m.j.	Množství ve Smlouvě	Množství ve Změně	Množství rozdílu	Cena za m.j. v Kč	Cena celkem ve Smlouvě v Kč	Změny záporné v Kč	Změny kladné v Kč	Cena celkem ve Změně v Kč	Rozdíl cen celkem v Kč	Rozdíl cen celkem v %
1	2	3	4	5	6	7	8	9	10	11	12	13	14
13	12273	ODKOPÁVKY A PROKOPÁVKY OBECNÉ TŘ. I	M3	175,90	93,40	-82,50	151,00 Kč	26 560,90 Kč	-12 457,50 Kč	0,00 Kč	14 103,40 Kč	-12 457,50 Kč	-46,90%
26	56330	VOZOVKOVÉ VRSTVY ZE ŠTĚRKODRTI	M3	93,00	43,50	-49,50	1 176,00 Kč	109 368,00 Kč	-58 212,00 Kč	0,00 Kč	51 156,00 Kč	-58 212,00 Kč	-53,20%
		Celkem za položky ze Smlouvy dotčené Změnou						135 928,90 Kč	-70 669,50 Kč	0,00 Kč	65 259,40 Kč	-70 669,50 Kč	-52,00%
		Nové položky											
108	17481.N	ZÁSYP JAM A RÝH Z NAKUPOVANÝCH MATERIÁLŮ	M3	0,00	16,50	16,50	1 148,00 Kč	0,00 Kč	0,00 Kč	18 942,00 Kč	18 942,00 Kč	18 942,00 Kč	100,00%
114	12273.R	ODKOPÁVKY A PROKOPÁVKY OBECNÉ TŘ. I	M3	0,00	82,50	82,50	869,00 Kč	0,00 Kč	0,00 Kč	71 692,50 Kč	71 692,50 Kč	71 692,50 Kč	100,00%
116	917425.R	CHODNIKOVÉ OBRUBY Z KAMENNÝCH OBRUBNÍKŮ ŠÍŘ 200MM	M	0,00	15,00	15,00	941,00 Kč	0,00 Kč	0,00 Kč	14 115,00 Kč	14 115,00 Kč	14 115,00 Kč	100,00%
117	11353.N	ODSTRANĚNÍ CHODNIKOVÝCH KAMENNÝCH OBRUBNÍKŮ	M	0,00	15,00	15,00	71,00 Kč	0,00 Kč	0,00 Kč	1 065,00 Kč	1 065,00 Kč	1 065,00 Kč	100,00%
130	451314.N	PODKLADNÍ A VÝPLŇOVÉ VRSTVY Z PROSTÉHO BETONU C25/30	M3	0,00	33,00	33,00	4 035,00 Kč	0,00 Kč	0,00 Kč	133 155,00 Kč	133 155,00 Kč	133 155,00 Kč	100,00%
131	587206.N	PŘEDLÁŽENÍ KRYTU Z BETONOVÝCH DLAŽDIC SE ZÁMKEM	M2	0,00	20,00	20,00	295,00 Kč	0,00 Kč	0,00 Kč	5 900,00 Kč	5 900,00 Kč	5 900,00 Kč	100,00%
136	R01.N	Náhrada škody ČEZ	KUS	0,00	1,00	1,00	64 366,65 Kč	0,00 Kč	0,00 Kč	64 366,65 Kč	64 366,65 Kč	64 366,65 Kč	100,00%
		Celkem za nové položky						0,00 Kč	0,00 Kč	309 236,15 Kč	309 236,15 Kč	309 236,15 Kč	700,00%
		Celkem za všechny položky						135 928,90 Kč	-70 669,50 Kč	309 236,15 Kč	374 495,55 Kč	238 566,65 Kč	176,00%
Za Zhotovitele:								Za Objednatele:					
Datum:								Datum:					

PŘEHLED ZMĚN STAVBY (údaje v Kč bez DPH)

Název a evidenční číslo Stavby:		Modernizace silnice II/358, Litomyšl - Česká Třebová - N241900866																					
1	Přijaté smluvní částka bez rezervy a DPH	148 047 801,14 Kč	6=30+34																				
2=1+19+20	Aktuální smluvní částka (cena stavby)	150 986 192,91 Kč	7=(6+1)*100																				
3=(2/1)*100	Procento změny Přijaté smluvní částky	101,98%	8=1*10,3																				
4=(24/1)*100	Sledování vyhrazených změn die § 100 ZZVZ	0,00%																					
5=(39/1)*100	Sledování záporných položek die § 222 odst. (7) ZZVZ	0,00%																					
15 % z Přijaté smluvní částky		22 207 170,17 Kč																					
		Suma Změn kladných a Změn záporných die § 222 odst. (5) a (6) ZZVZ	2 551 572,26 Kč bez ABS																				
		Sledování limitu 30 % - součet Změn die § 222 odst. (5) a (6) ZZVZ	1,72% limit nepřekročen																				
		Zákonný limit 30 % pro Změny die § 222 odst. (5) a (6) ZZVZ	44 414 340,34 Kč																				
		Sledování limitu 50 % pro nezbytné dodatečné práce die § 222 odst. (5) ZZVZ (ABS)	9=(32/1)*100																				
		Sledování limitu 50 % pro Změny nepředvidané die § 222 odst. (6) ZZVZ (ABS)	10=(36/1)*100																				
		Zákonný limit 50 % pro Změny die § 222 odst. (5) a (6) ZZVZ	11=1*0,5																				
		Sledování limitů pro Změny die minimis die § 222 odst. (4) ZZVZ	0,00%																				
		Sledování čerpání limitu 15 % z Přijaté smluvní částky (ABS)	12=(28/1)*100																				
		Sledování čerpání limitu (ABS)	13=26																				
		Zůvěr die vyčerpání limitu	14=149224000-28																				
		OK v limitu																					
		Vyhrazená změna die § 100 ZZVZ (Důležité)																					
		Změny die minimis die § 222 odst. (4) ZZVZ																					
		Nezbytné dodatečné práce die § 222 odst. (6) ZZVZ																					
		Změny nepředvidané die § 222 odst. (6) ZZVZ																					
		Záporné položky die § 222 odst. (7) ZZVZ																					
SO	ZBVč.	Název SOPS / přílohy Změny	Změny záporné (zadání se zraněním mínus)	Změny kladné	Hodnota ZBV	Změny záporné (zadání se zraněním mínus)	Změny kladné	Suma Změn záporných a Změn kladných	Změny záporné (zadání se zraněním mínus)	Změny kladné	limit 15 %	Suma abs. hodnot Změn záporných a Změn kladných	Změny záporné (zadání se zraněním mínus)	Změny kladné	Suma Změn záporných a Změn kladných	Suma abs. hodnot Změn záporných a Změn kladných	Změny záporné (zadání se zraněním mínus)	Změny kladné	Suma Změn záporných a Změn kladných	Suma abs. hodnot Změn záporných a Změn kladných	Změny záporné (zadání se zraněním mínus)	Změny kladné	Suma Změn záporných a Změn kladných
16	17	18	19=20+21+22+23+24	20=20+21+22+23+24	21=19+20	22	23	24=20+23	25	26	27=(26/1)*100	28=20+26	29	30	31=29+30	32=20+30	33	34	35=30+34	36=33+34	37	38	39=37+38
SO 102	1	Silnice II/358, km 11,441 - 11,967, Česká Třebová - Soupis prací	0,00 Kč	3 240 691,27 Kč	2 938 391,77 Kč	0,00 Kč	0,00 Kč	0,00 Kč	0,00 Kč	386 819,51 Kč	0,00%	386 819,51 Kč	0,00 Kč	0,00 Kč	0,00 Kč	0,00 Kč	-302 299,50 Kč	2 853 871,78 Kč	2 551 572,26 Kč	3 156 171,26 Kč	0,00 Kč	0,00 Kč	0,00 Kč
SO 102	2	Silnice II/358, km 11,441 - 11,967, Česká Třebová - Soupis prací	0,00 Kč	93 522,75 Kč	93 522,75 Kč	0,00 Kč	0,00 Kč	0,00 Kč	0,00 Kč	0,00 Kč	0,00%	0,00 Kč	0,00 Kč	0,00 Kč	0,00 Kč	0,00 Kč	0,00 Kč	93 522,75 Kč	93 522,75 Kč	93 522,75 Kč	0,00 Kč	0,00 Kč	0,00 Kč
SO 102	3	Silnice II/358, km 11,441 - 11,967, Česká Třebová - Soupis prací	0,00 Kč	100 978,30 Kč	100 978,30 Kč	0,00 Kč	0,00 Kč	0,00 Kč	0,00 Kč	0,00 Kč	0,00%	0,00 Kč	0,00 Kč	0,00 Kč	0,00 Kč	0,00 Kč	0,00 Kč	100 978,30 Kč	100 978,30 Kč	100 978,30 Kč	0,00 Kč	0,00 Kč	0,00 Kč
SO 102	4	Silnice II/358, km 11,441 - 11,967, Česká Třebová - Soupis prací	0,00 Kč	23 219,35 Kč	23 219,35 Kč	0,00 Kč	0,00 Kč	0,00 Kč	0,00 Kč	0,00 Kč	0,00%	0,00 Kč	0,00 Kč	0,00 Kč	0,00 Kč	0,00 Kč	0,00 Kč	23 219,35 Kč	23 219,35 Kč	23 219,35 Kč	0,00 Kč	0,00 Kč	0,00 Kč
SO 101a	5	Silnice II/358, km 0,000 - 1,366 - I. etapa / vodící proužky	0,00 Kč	71 372,04 Kč	71 372,04 Kč	0,00 Kč	0,00 Kč	0,00 Kč	0,00 Kč	0,00 Kč	0,00%	0,00 Kč	0,00 Kč	0,00 Kč	0,00 Kč	0,00 Kč	0,00 Kč	71 372,04 Kč	71 372,04 Kč	71 372,04 Kč	0,00 Kč	0,00 Kč	0,00 Kč
SO 101a	6	Silnice II/358, km 0,000 - 1,366 - I. etapa / užití výustí	0,00 Kč	57 313,20 Kč	57 313,20 Kč	0,00 Kč	0,00 Kč	0,00 Kč	0,00 Kč	0,00 Kč	0,00%	0,00 Kč	0,00 Kč	0,00 Kč	0,00 Kč	0,00 Kč	0,00 Kč	57 313,20 Kč	57 313,20 Kč	57 313,20 Kč	0,00 Kč	0,00 Kč	0,00 Kč
SO 101a	6	Silnice II/358, km 0,000 - 1,366 - I. etapa / sanace klenby	0,00 Kč	296 492,50 Kč	296 492,50 Kč	0,00 Kč	0,00 Kč	0,00 Kč	0,00 Kč	0,00 Kč	0,00%	0,00 Kč	0,00 Kč	0,00 Kč	0,00 Kč	0,00 Kč	0,00 Kč	296 492,50 Kč	296 492,50 Kč	296 492,50 Kč	0,00 Kč	0,00 Kč	0,00 Kč
SO 111	7	Úpravy místních komunikací a chodníků, Litomyšl - Soupis prací	-231 630,00 Kč	140 421,54 Kč	-91 208,46 Kč	0,00 Kč	0,00 Kč	0,00 Kč	0,00 Kč	0,00 Kč	0,00%	0,00 Kč	0,00 Kč	0,00 Kč	0,00 Kč	0,00 Kč	-231 630,00 Kč	140 421,54 Kč	-91 208,46 Kč	372 051,54 Kč	0,00 Kč	0,00 Kč	0,00 Kč
SO 101a	8	Silnice II/358, km 0,000 - 1,366 - I. etapa / sanace podlož v km 0	0,00 Kč	1 269 282,00 Kč	1 269 282,00 Kč	0,00 Kč	0,00 Kč	0,00 Kč	0,00 Kč	0,00 Kč	0,00%	0,00 Kč	0,00 Kč	0,00 Kč	0,00 Kč	0,00 Kč	0,00 Kč	1 269 282,00 Kč	1 269 282,00 Kč	1 269 282,00 Kč	0,00 Kč	0,00 Kč	0,00 Kč
SO 101a	9	Silnice II/358, km 0,000 - 1,366 - I. etapa / obzuby ve vnějším obl	0,00 Kč	136 898,07 Kč	136 898,07 Kč	0,00 Kč	0,00 Kč	0,00 Kč	0,00 Kč	0,00 Kč	0,00%	136 898,07 Kč	0,00 Kč	0,00 Kč	0,00 Kč	0,00 Kč	0,00 Kč	0,00 Kč	0,00 Kč	0,00 Kč	0,00 Kč	0,00 Kč	0,00 Kč
SO 101a	10	Silnice II/358, km 0,000 - 1,366 - I. etapa / vstupy pod OŽK	0,00 Kč	33 610,00 Kč	33 610,00 Kč	0,00 Kč	0,00 Kč	0,00 Kč	0,00 Kč	0,00 Kč	0,00%	0,00 Kč	0,00 Kč	0,00 Kč	0,00 Kč	0,00 Kč	0,00 Kč	33 610,00 Kč	33 610,00 Kč	33 610,00 Kč	0,00 Kč	0,00 Kč	0,00 Kč
SO 142	11	Dopravní inženýrské opatření - I. etapa / úprava DIO SO 101a	0,00 Kč	96 965,50 Kč	96 965,50 Kč	0,00 Kč	0,00 Kč	0,00 Kč	0,00 Kč	0,00 Kč	0,00%	96 965,50 Kč	0,00 Kč	0,00 Kč	0,00 Kč	0,00 Kč	0,00 Kč	0,00 Kč	0,00 Kč	0,00 Kč	0,00 Kč	0,00 Kč	0,00 Kč
SO 142	11.2	Dopravní inženýrské opatření - IV. etapa / úprava DIO SO 102	0,00 Kč	33 342,00 Kč	33 342,00 Kč	0,00 Kč	0,00 Kč	0,00 Kč	0,00 Kč	0,00 Kč	0,00%	33 342,00 Kč	0,00 Kč	0,00 Kč	0,00 Kč	0,00 Kč	0,00 Kč	0,00 Kč	0,00 Kč	0,00 Kč	0,00 Kč	0,00 Kč	0,00 Kč
SO 111	12	Úpravy místních komunikací a chodníků, Litomyšl - Soupis prací	0,00 Kč	19 350,60 Kč	19 350,60 Kč	0,00 Kč	0,00 Kč	0,00 Kč	0,00 Kč	0,00 Kč	0,00%	0,00 Kč	0,00 Kč	0,00 Kč	0,00 Kč	0,00 Kč	0,00 Kč	19 350,60 Kč	19 350,60 Kč	19 350,60 Kč	0,00 Kč	0,00 Kč	0,00 Kč
SO 101a	13	Silnice II/358, km 0,000 - 1,366 - I. etapa / separační betonizace	0,00 Kč	63 545,00 Kč	63 545,00 Kč	0,00 Kč	0,00 Kč	0,00 Kč	0,00 Kč	0,00 Kč	0,00%	0,00 Kč	0,00 Kč	0,00 Kč	0,00 Kč	0,00 Kč	0,00 Kč	63 545,00 Kč	63 545,00 Kč	63 545,00 Kč	0,00 Kč	0,00 Kč	0,00 Kč
SO 102	14	Silnice II/358, km 11,441 - 11,967, Česká Třebová - Soupis prací	0,00 Kč	21 308,49 Kč	21 308,49 Kč	0,00 Kč	0,00 Kč	0,00 Kč	0,00 Kč	0,00 Kč	0,00%	0,00 Kč	0,00 Kč	0,00 Kč	0,00 Kč	0,00 Kč	0,00 Kč	21 308,49 Kč	21 308,49 Kč	21 308,49 Kč	0,00 Kč	0,00 Kč	0,00 Kč
SO 101a	15	Silnice II/358, km 0,000 - 1,366 - I. etapa / vyrovnávací vstupy	0,00 Kč	354 219,84 Kč	354 219,84 Kč	0,00 Kč	0,00 Kč	0,00 Kč	0,00 Kč	0,00 Kč	0,00%	0,00 Kč	0,00 Kč	0,00 Kč	0,00 Kč	0,00 Kč	0,00 Kč	354 219,84 Kč	354 219,84 Kč	354 219,84 Kč	0,00 Kč	0,00 Kč	0,00 Kč
SO 101a	16	Silnice II/358, km 0,000 - 1,366 - I. etapa / odvodnění vjezdů km	0,00 Kč	119 613,94 Kč	119 613,94 Kč	0,00 Kč	0,00 Kč	0,00 Kč	0,00 Kč	0,00 Kč	0,00%	119 613,94 Kč	0,00 Kč	0,00 Kč	0,00 Kč	0,00 Kč	0,00 Kč	0,00 Kč	0,00 Kč	0,00 Kč	0,00 Kč	0,00 Kč	0,00 Kč
SO 101a	17	Silnice II/358, km 0,000 - 1,366 - I. etapa / ČEZ km 0,22+0,3	-70 669,50 Kč	309 236,15 Kč	238 566,65 Kč	0,00 Kč	0,00 Kč	0,00 Kč	0,00 Kč	0,00 Kč	0,00%	0,00 Kč	0,00 Kč	0,00 Kč	0,00 Kč	0,00 Kč	-70 669,50 Kč	309 236,15 Kč	238 566,65 Kč	379 805,65 Kč	0,00 Kč	0,00 Kč	0,00 Kč
Poznámka		Formulář má informativní charakter a zobrazuje stav k datu předložení Evidenčního listu vyhrazené změny, Evidenčního listu smluvních kompenzačních nároků či Zmínového listu ke schválení.																					

Přehled nových položek

Číslo ZBV:	17
Název a evidenční číslo stavby:	Modernizace silnice II/358, Litomyšl - Česká Třebová, N24190086b
Název stavebního objektu/provozního souboru(SP/PS):	Silnice II/358, km 0,000 - 1,366 _I. etapa
Číslo SO/PS/číslo Změny SO/PS:	SO 101a/10

Kod položky	Název položky	MJ	Počet MJ	Cena MJ (Kč)	Cena celkem (Kč)	Původ jednotkové ceny
11353.N	ODSTRANĚNÍ CHODNÍKOVÝCH KAMENNÝCH OBRUBNÍKŮ	M	15	71,00 Kč	1 065,00 Kč	převzato z SO 113
12273.R	ODKOPÁVKY A PROKOPÁVKY OBECNÉ TŘ. I	M3	82,5	869,00 Kč	71 692,50 Kč	modifikace položky - viz. kalkulační rozpad 12273.R
17481.N	ZÁSYP JAM A RÝH Z NAKUPOVANÝCH MATERIÁLŮ	M3	16,5	1 148,00 Kč	18 942,00 Kč	Převzato z SO 121
451314.N	PODKLADNÍ A VÝPLŇOVÉ VRSTVY Z PROSTÉHO BETONU C2	M3	33	4 035,00 Kč	133 155,00 Kč	převzato z SO 121
587206.N	PŘEDLÁŽDĚNÍ KRYTU Z BETONOVÝCH DLAŽDIC SE ZÁMKEM	M2	20	295,00 Kč	5 900,00 Kč	převzato z SO 122
917425.R	CHODNÍKOVÉ OBRUBY Z KAMENNÝCH OBRUBNÍKŮ ŠÍŘ 200M	M	15	941,00 Kč	14 115,00 Kč	modifikace položky č. 917425
R01.N	Náhrada škody ČEZ	KUS	1	64 366,65 Kč	64 366,65 Kč	individuální kalkulace

Za zhotovitele:
Podpis:

Za objednatele:
Podpis:

Rozbor ceny	
-------------	--

Modernizace silnice II/358 Litomyšl – Česká Třebová

101a

001

679,50

Náklady celkem zhotovitele	869,00
----------------------------	--------

Celková cena	69 424,14
---------------------	------------------

Vlastní práce							591,94
1	P	000001	Dělník	Nh	1,85800	138,60	257,52
Profese							257,52

Rozbor ceny

Stavba

Modernizace silnice II/358 Litomyšl – Česká Třebová

SO

101a

KP

917425.R

CHODNÍKOVÉ OBRUBY Z KAMENNÝCH OBRUBNÍKŮ ŠÍŘ 200MM - ze stávajících obrubníků

MNOŽSTVÍ

75,50

MJ

M

POLOŽKA

020

Celkem náklady zhotvitele					749,96
R1	Režie - Výrobní	5,00 %	CC	2 831,25 Kč	37,50
R2	Režie - Správní	5,00 %	CC	2 831,25 Kč	37,50
Z	Zisk	5,00 %	CC	2 831,25 Kč	37,50
PM	Přímé mzdy				231,00
OM	Odvody ze mzdy	34,00 %			78,54
Nepřímé náklady [R1] + [R2] + [R3]					112,50
Náklady celkem zhotvitele					941,00
Jednotková cena					941,00
Celková cena					71 045,12

P.Č.	T	Kód položky	Název položky	MJ	Množství	Jednotková cena MJ	JC (M)
1	P	000001	Vlastní práce Dlaždič - obruba kamenná 200mm Profese	M	1,00000	231,00	671,42 231,00 231,00

Rozbor ceny	
-------------	--

Modernizace silnice II/358 Litomyšl – Česká Třebová

100

999

55 971,00

8 395,65

64 366,65

64 366,65

64 366,65

55 971,00

**FAKTURA**

nedaňový doklad / var.symbol 9129901773
List 1

DODAVATEL**ČEZ Distribuce, a. s.**

Děčín, Děčín IV-Podmokly, Teplická 874/8, 405 02
IČ: 24729035 | DIČ: CZ24729035
Zapsána v obchodním rejstříku vedeném Krajským soudem
v Ústí nad Labem, oddíl B, vložka 2145
licence na distribuci elektřiny č. 121015583
registrační číslo u OTE: 715
www.cezdistribuce.cz | info@cezdistribuce.cz
Kontaktní bezplatná linka ČEZ Distribuce: 800 850 860
(hlášení poruch, distribuční požadavky, informace)
Bankovní spojení: 35-4544580267/0100
IBAN: CZ7601000000354544580267, SWIFT: KOMBCZPP

M-SILNICE a.s.

Za pivovarem 611,
Chrudim
538 43

M - SILNICE a.s.

02. 12. 2019

Poř. č. **5702** Došlo dne**ODBĚRATEL****M - SILNICE a.s.**

Husova 1697,
530 03 Pardubice 3
IČ: 42196868 | DIČ: CZ42196868

VARIABILNÍ SYMBOL	9129901773
ZÁKAZNICKÉ ČÍSLO	0010092410
ČÍSLO OBJEDNÁVKY	Náhrada škody - 130061324762
ČÍSLO ZAKÁZKY	1210531496
DATUM SPLATNOSTI	29. 12. 2019
DATUM VYSTAVENÍ	29. 11. 2019

REKAPITULACE	DPH	Základ DPH (Kč)	DPH (Kč)	Celkem (Kč)
Zdanitelné plnění	0 %	55.971,00	0,00	55.971,00
CELKEM K ÚHRADĚ				55.971,00

Fakturuje Vám za škodu, která byla způsobena na zařízení vysokého napětí ČEZ Distribuce a.s. dne 9.11.2019 - Litomyšl.

Platbu prosím uhrad'te:

Datum splatnosti	Částka (Kč)	Variabilní symbol	Ve prospěch účtu
29.12.2019	55.971,00	9129901773	35-4544580267/0100

Datum splatnosti je termín připsání platby na účet příjemce. Proto doporučujeme zadat platbu alespoň 3 pracovní dny před datem splatnosti.
Věnujte prosím pozornost vyplnění správného variabilního symbolu – umožníte tím jednoznačně identifikovat Vaši platbu.

DETAILNÍ PŘEHLED FAKTUROVANÝCH ÚDAJŮ

Pol.	Předmět fakturace	Množství	MJ	Cena/jedn.(Kč)	DPH	Částka (Kč)
10	6000024900 Náhrada škody-Litomyšl-9.11.2019 Číslo zakázky: 1210531496	1,000	JV	55.971,00	0 %	55.971,00

Součástí faktury jsou přílohy. V případě, že budete škodní událost hlásit na pojišťovnu, nahláste tuto skutečnost s názvem pojišťovny a zaregistrovaným číslem PU paní A. Kiffelové telefonicky nebo e-mailem anna.kiffelova@cez.cz s číslem faktury.

V případě prodlení s plněním zaplatí dlužník úrok ve výši určené ve smlouvě, jinak ve výši dané zákonem.

Vystavil: Petra Rašková, tel.: 601 291 387, e-mail: petra.raskova@cez.cz

Vyřizuje: Anna Kiffelová, tel.: 581 106 067, e-mail: anna.kiffelova@cezdistribuce.cz

Otočte prosím

KÓD PRO ÚHRADU FAKTURY
Částka: 55.971,00 Kč





Interní

NÁKLADY spojené se škodou

Název škody

Litomyšl KVN TS1333-0844

Číslo hlášení

130061324762

Zakázka

36313828

Odpracované hodiny	12,5	10 212,50
externí náklad		60 986,00
materiál ČEZd		
ostatní náklady		0,00

náklady celkem		71 198,50
-----------------------	--	------------------

Dne: 26.11.2019



ČEZ, a.s. - Územní úřad, K. B.
Dělní, Dělní IV-Podmokly
Ing. J. K. 874/8
PSČ 403 02
IČ: 247 29 035 210.

2 faktury:

41.199,-

AMORTISACE: - 15 228,-

55 971,-

3 HL-A-10

DAŇOVÝ DOKLAD		Evidenční číslo daňového dokladu 600192377
Dodavatel: VČE - montáže, a.s. Arnošta z Pardubic 2082 53117 Pardubice IČO 25938746 DIČ CZ25938746 Zápis v obchodním rejstříku Krajského soudu v Hradci Králové, oddíl B, vložka 2066 Telefon: 462 112 711 www.vcem.cz E-mail: info@vcem.cz		<small>22. Groupa 2013 12.13 CN-Laska Langová OUI-50132, seriál/Number 22 213 110 ISSUE A CN-Printed in Czech Republic</small> Variační symbol 600192377 Objednávka 4102081794
Pen. ústav: Komerční banka, a.s. Bank. spojení: 107-4639190237 / 0100		
Příjemce: ČEZ Distribuce, a. s. Teplická 874/8 405 02 Děčín IČO 24729035 DIČ CZ24729035		Odběratel: ČEZ Distribuce, a. s. Teplická 874/8 405 02 Děčín
Místo určení: ČEZ Distribuce, a. s. Teplická 874/8 405 02 Děčín IČO 24729035 DIČ CZ24729035		IČO 24729035 DIČ CZ24729035
Datum splatnosti : 22.12.2019 Datum vystavení daňového dokladu : 21.11.2019 Datum uskutečnění zdanitelného plnění : 18.11.2019		Forma úhrady : Platebním příkazem Popis dodávky : Způsob dopravy : Zakázka : Z190562
řádek č.	Označení	Popis dodávky
Celkem bez DPH DPH % Celkem bez DPH		

Fakturujeme Vám v CZK:

Název: Litomyšl mezi TS_SY_1333 a TS_SY_0844
 Smlouva: 4400042806
 Kontaktní osoba: p. Němec

1	PRO 035	42.22.22 VÝSTAVBA MÍSTNÍCH ELEKTRICKÝCH A KOMUNIKAČNÍCH SÍTÍ Režim přenesení daňové povinnosti. Kód předmětu plnění: 42.22.22	60 986,00	21	60 986,00
			60 986,00		60 986,00

Fakturace celkem Kč 60 986,00

Rekapitulace DPH

Sazba	%	Základ	DPH	Celkem
Nulová sazba	0	60 986,00	0,00	60 986,00
Základní sazba	21	0,00	0,00	0,00
		60 986,00	0,00	60 986,00

elektromontážní práce

Ve smyslu § 92a zákona č. 235/2004 Sb., ve znění pozdějších předpisů "daň odvede zákazník".

Telefon: 462112786

E-mail: lenka.langova@vcem.cz



Vystavil: Langová Lenka Strana: 1 / 1

Zpracováno systémem HELIOS Orange



211-ANO

Příloha č.5

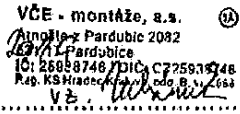
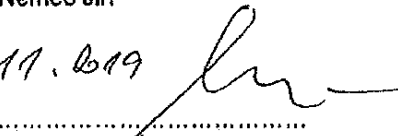
 ZJIŠŤOVACÍ PROTOKOL provedených prací - konečný		
Objednatel	ČEZ Distribuce, a.s. Teplická 874/8 405 02 Děčín IV - Podmokly bankovní spojení: Komerční banka, a.s.	DIČ: CZ24729035 č. ú. 35-4544580267/0100
Zhotovitel	VČE - montáže, a.s. Arnošta z Pardubic 2082 531 17 Pardubice bankovní spojení: Komerční banka, a.s.	DIČ: CZ 25938746 č.ú. 107-4639190237/0100
Stavba	Smlouva o dílo (objednávka) číslo: Z190562 () 4102081494 Rámcová smlouva o dílo číslo: 4400042806 Zakázka číslo: 43051554 kód klasifikace: 42.22.22 Název stavby: Litomyšl mezi TS_SY_1333 a TS_SY_0844	
Cena	Cena díla podle smlouvy bez DPH:	60 986,00 Kč
Záloha	Poskytnuté zálohy včetně DPH:	
Díličí fakturace	Díličí plnění bez DPH:	
Konečná fakturace	Částka k fakturaci bez DPH:	60 986,00 Kč
Datum předání díla, nebo datum předání díličího plnění díla:		
Za zhotovitele: Jméno: Jireček Jaroslav Datum: 18.11.2019 Podpis:  VČE - montáže, a.s.  Arnošta z Pardubic 2082 531 17 Pardubice IČ: 26938746 DIČ: CZ25938746 Reg. KS Mladá Boleslav, odd. B, v. 664		
Oprávněný zástupce objednatele potvrzuje převzetí díličí části díla (pouze v případě fakturace díličího plnění) Za objednatele: Jméno: Němec Jiří Datum: 18.11.2019 Podpis: 		

RÁMCOVÁ DOHODA O DÍLO č. 4400042806

Rozpočet/Soupis skutečně provedených prací					Číslo objednávky:	
Kalkulace ceny pro nabídku* - fakturaci*					Zakázka objednatel:	43051554
Název: KVN - Litomyšl, Třebosky					Zakázka číslo:	2190 562
					MONTÁŽ	
Pol.č.	položka	jednotka	sazba	počet jednotek	celkem	
Pracovníci vlastní - Ceník A Plánovaná akce					Kč	-
1a	Hodinová zúčtovací sazba Koordináční práce	Kč/hod	920,00 Kč		Kč	-
1b	Hodinová zúčtovací sazba Elektromontážní práce	Kč/hod	Kč920,00		Kč	-
2	Hodinová zúčtovací sazba pro Ostatní práce	Kč/hod	Kč710,00		Kč	-
Pracovníci vlastní - Ceník B Operativní zásah NSČ					Kč	-
1a	Hodinová zúčtovací sazba Koordináční práce	Kč/hod	990,00 Kč		Kč	-
1b	Hodinová zúčtovací sazba Elektromontážní práce	Kč/hod	Kč990,00		Kč	-
2	Hodinová zúčtovací sazba pro Ostatní práce	Kč/hod	Kč730,00		Kč	-
3	Hodinová zúčtovací sazba pro provádění Operativních čelů	Kč/hod	Kč970,00		Kč	-
Pracovníci vlastní - Ceník C Operativní zásah SČ					Kč	40 760,00
1a	Hodinová zúčtovací sazba Koordináční práce	Kč/hod	1 150,00 Kč		Kč	-
1b	Hodinová zúčtovací sazba Elektromontážní práce	Kč/hod	Kč1 150,00	27,5	Kč	31 625,00
2	Hodinová zúčtovací sazba Ostatní práce	Kč/hod	Kč870,00	10,5	Kč	9 135,00
3	Hodinová zúčtovací sazba provádění Operativních čelů	Kč/hod	Kč1 380,00		Kč	-
Doprava, mechanizace vlastní - Ceník D1 - Dopr., Mechan. pro Pl. akce, Op. zás. SČ a Op. zás. NSČ					Kč	3 045,50
1	Nákladní vůz valník do 5t nosnosti; Hydraulická plošina do 5 t	Kč/km	Kč33,00	2,0	Kč	66,00
2	Osobní automobil	Kč/km	Kč13,00	134,0	Kč	1 742,00
3	Dodávkový automobil	Kč/km	Kč19,00		Kč	-
4	Hydraulická plošina do 16m	Kč/hod	Kč1 056,00		Kč	-
5	Hydraulická plošina nad 16m	Kč/hod	Kč1 386,00		Kč	-
6	Traktor kolový	Kč/hod	Kč825,00	1,5	Kč	1 237,50
7	Zatahovač kabelů	Kč/hod	Kč1 188,00		Kč	-
8	Kabelový podvozek	Kč/hod	Kč682,00		Kč	-
9	Traktorový přívěs	Kč/hod	Kč187,00		Kč	-
10	Přívěs za osobní vozidlo	Kč/hod	Kč88,00		Kč	-
11	Nákladní vůz - sklápěč nosnost cca 12t do 100 km (např. Mercedes, Tatra, Man)	Kč/hod	Kč1 364,00		Kč	-
12	Rypadlo (např. Caterpillar, Kramer)	Kč/hod	Kč1 408,00		Kč	-
13	Nakladač (např. Bobcat)	Kč/hod	Kč1 144,00		Kč	-
14	Jeřáb - 6 až 8 tun (např. PV35-AD080, Liebherr, Man)	Kč/hod	Kč1 276,00		Kč	-
15	Jeřáb - 8 až 20 tun (např. Liebherr, Man, Renault, Tatra)	Kč/hod	Kč2 266,00		Kč	-
16	Jeřáb - až 28 tun (např. Liebherr, Man, Renault)	Kč/hod	Kč3 256,00		Kč	-
17	Hydraulická ruka (např. Mercedes, Man, Renault, Tatra)	Kč/hod	Kč1 738,00		Kč	-
18	Nákladní automobil nosnost 7 až 12 t (např. Mercedes, Tatra, Man); Hydraulická plošina nad 5 t; Jeřáb - 6 až 8 tun (např. PV35-AD080, Liebherr, Man); Jeřáb - 8 až 20 tun (např. Liebherr, Man, Renault, Tatra 020); Jeřáb - až 28 tun (např. Liebherr, Man, Renault)	Kč/km	Kč60,00		Kč	-
19	Nákladní automobil nosnost 7 až 12 t + vleč	Kč/km	Kč67,00		Kč	-
20	Nasazení mobilního zdrojového soustrojí s výkonem od 7 do 30 kVA	Kč/hod	Kč4 000,00		Kč	-
21	Nasazení mobilního zdrojového soustrojí s výkonem od 30 do 50 kVA	Kč/hod	Kč5 000,00		Kč	-
22	Stěpovač s vlastním pohonem na podvalníku	Kč/hod	Kč1 450,00		Kč	-
Stavební práce - Ceník G - Stavební práce					Kč	-
1	Odstranění s následným zřízením chodníku s krytím asfaltovým	Kč/m2	Kč2 930,00		Kč	-
2	Odstranění s následným zřízením chodníku z nových zámkových dlaždic	Kč/m2	Kč2 212,00		Kč	-
3	Odstranění s následným zřízením chodníku ze stávajících zámkových dlaždic+10% nových	Kč/m2	Kč1 569,00		Kč	-
4	Odstranění s následným zřízením chodníku ze stávajících kostek kamenných+10% nových	Kč/m2	Kč1 958,00		Kč	-
5	Odstranění s následným zřízením chodníku ze stávajících betonových dlaždic+10% nových	Kč/m2	Kč1 569,00		Kč	-
6	Odstranění s následným zřízením vozovky s krytím asfaltovým	Kč/m2	Kč4 275,00		Kč	-
7	Odstranění s následným zřízením vozovky z nových zámkových dlaždic	Kč/m2	Kč2 915,00		Kč	-
8	Odstranění s následným zřízením vozovky ze stávajících zámkových dlaždic+10% nových	Kč/m2	Kč2 406,00		Kč	-
9	Odstranění s následným zřízením vozovky ze stávajících kostek kamenných+10% nových	Kč/m2	Kč2 780,00		Kč	-
10	Odstranění s následným zřízením vozovky s krytím betonovým	Kč/m2	Kč3 333,00		Kč	-
11	Odstranění s následným zřízením obrubníku chodníku ze stávajících obrubníků+10% nových	Kč/m	Kč665,00		Kč	-
12	Odstranění s následným zřízením obrubníku chodníku z obrubníků nových	Kč/m	Kč874,00		Kč	-
13	Odstranění s následným zřízením obrubníku vozovky ze stávajících obrubníků+10% nových	Kč/m	Kč724,00		Kč	-
14	Odstranění s následným zřízením obrubníku vozovky z obrubníků nových	Kč/m	Kč904,00		Kč	-
15	Ruční výkopové práce včetně zássypu vykopaným materiálem, TŘ. ZEM.2 / výkop + zássyp	Kč/m3	Kč1 970,00		Kč	-
16	Ruční výkopové práce včetně zássypu vykopaným materiálem, TŘ. ZEM.3 / výkop + zássyp	Kč/m3	Kč2 160,00		Kč	-
17	Ruční výkopové práce včetně zássypu vykopaným materiálem, TŘ. ZEM.4 / výkop + zássyp	Kč/m3	Kč2 360,00		Kč	-
18	Ruční výkopové práce včetně zássypu vykopaným materiálem, TŘ. ZEM.5 / výkop + zássyp	Kč/m3	Kč2 580,00		Kč	-
19	Ruční výkopové práce včetně zássypu vlastním materiálem (šlěrk nebo struska o zrnitosti do 32 mm); TŘ. ZEM.2/výkop+zássyp+šlěrkopsek	Kč/m3	Kč2 160,00		Kč	-
20	Ruční výkopové práce včetně zássypu vlastním materiálem (šlěrk nebo struska o zrnitosti do 32 mm); TŘ. ZEM.3/výkop+zássyp+šlěrkopsek	Kč/m3	Kč2 360,00		Kč	-
21	Ruční výkopové práce včetně zássypu vlastním materiálem (šlěrk nebo struska o zrnitosti do 32 mm); TŘ. ZEM.4/výkop+zássyp+šlěrkopsek	Kč/m3	Kč2 580,00		Kč	-
22	Ruční výkopové práce včetně zássypu vlastním materiálem (šlěrk nebo struska o zrnitosti do 32 mm); TŘ. ZEM.5/výkop+zássyp+šlěrkopsek	Kč/m3	Kč2 780,00		Kč	-
23	Protlaký do průměru 110 mm - tl. horniny 1 a 2	Kč/m	Kč1 707,00		Kč	-
24	Protlaký do průměru 110 mm - tl. horniny 3 a 4	Kč/m	Kč2 380,00		Kč	-
25	Protlaký do průměru 160 mm - tl. horniny 1 a 2	Kč/m	Kč2 932,00		Kč	-



RÁMCOVÁ DOHODA O DÍLO č. 4400042806

26	Protlaký do průměru 160 mm - tř. horniny 3 a 4	Kč/m	Kč4 019,00		Kč	-
27	Prozatímní úpravy povrchů - dobetonování povrchu do úrovně stávající vozovky (dodání strusky, rozbití betonu, beton do 10 cm, skládka)	Kč/m2	Kč3 094,00		Kč	-
28	Prozatímní úpravy povrchů - dosypání štěrkopískem - prosývkou - do úrovně vozovky nebo chodníku, řádné zhuštění / štěrkopísek 25 cm	Kč/m2	Kč115,00		Kč	-
29	Prozatímní úpravy povrchů - struska včetně LA do 5 cm (v případě souhlasu správce komunikace lze použít jako definitivní úpravu) / štěrkopísek 25 cm + asfalt 5 cm	Kč/m2	Kč837,00		Kč	-
30	Prozatímní úpravy povrchů - dobetonování povrchu do úrovně stávajícího chodníku (beton 5 cm, rozbití betonu, skládka) / s úpravou na 5 cm betonu, Předlatby-odstranění a následným zřízení vozovky s krytem betonovým	Kč/m2	Kč2 855,00		Kč	-
31	Vysekání a zasednění přívodních kabelů do skříně SP, SR / vysekání + zasednění, drátka 29 mm	Kč/m	Kč1 830,00		Kč	-
32	Vysekání a zasednění přívodních kabelů do skříně SP, SR / vysekání + zasednění, drátka 48 mm	Kč/m	Kč1 970,00		Kč	-
33	Vysekání, zasednění a obklad přív. kabelů do skříně SP, SR / vysekání+zasednění+20% obklad, drátka 29 mm	Kč/m	Kč2 340,00		Kč	-
34	Vysekání, zasednění a obklad přív. kabelů do skříně SP, SR / vysekání+zasednění+20% obklad, drátka 48 mm	Kč/m	Kč2 570,00		Kč	-
Doprava vlastní ostatní - Ceník F - Ostatní náklady						Kč -
1					Kč	-
2					Kč	-
3					Kč	-
4					Kč	-
Materiál elektromontážní a Výkonový materiál (ceník ČEZ) - Ceník E - Materiál						Kč 16 752,00
1	elektro materiál	Kč 1,00	Kč 16 752,00	1,0	Kč	16 752,00
2					Kč	-
3					Kč	-
4					Kč	-
Materiál - vedlejší a pomocný - Ceník E - Materiál						Kč 429,00
1	pásek	1m3	Kč 214,50	2,0	Kč	429,00
2					Kč	-
3					Kč	-
4					Kč	-
Ostatní náklady - Ceník F - Ostatní náklady						Kč -
1					Kč	-
2					Kč	-
3					Kč	-
4					Kč	-
Souhrn						
1					Kč	-
2					Kč	-
3					Kč	-
4					Kč	-
5	6000119240 - Operativa - Elektromontážní práce - SC		Kč 1 150,00	27,5	Kč	31 625,00
6	6000119250 - Operativa - Ostatní činnosti - SC		Kč 870,00	10,5	Kč	9 135,00
7					Kč	-
8					Kč	-
9					Kč	-
10					Kč	-
11					Kč	-
12	6000119320 - Mechanizace a doprava				Kč	3 045,50
13					Kč	-
14					Kč	-
15	6000119810 - Materiál elektromontážní (ceník ČEZ)				Kč	16 752,00
16	6000119820 - Materiál - vedlejší a pomocný				Kč	429,00
CELKEM						Kč 60 985,00
* nehodí se škrtněte						
Datum předání dílny plnění						18.11.2019
Objednatel: ČEZ Distribuce a.s.						Jméno Němec Jiří
Zhotovitel: VCE - montáže, a.s.						podpis Urbánek Jiří
Subdodavatel:						VCE - montáže, a.s. Mnoho z Pardubic 2082 391 17 Pardubice IČ 25027481 DIČ: CZ25027481 Reg. K8 Hradec Králové, odd. B, v. 2063

00000000 009870020010 VYK> KAMENIVO DRC.DROBNE FR.0-4 TR.A
2600,00 KG 0,15

+ 10%

429, -



Soupiska

Číslo zboží	Název zboží	Množství	MJ	Cena bez DPH	Mezisoučet
<input type="checkbox"/> 1002899520	ČISTIČ TECHNICKÝ BENZÍNOVÝ 0,7L PLECHOVK	2	KS	41,42 Kč	82,84 Kč
<input type="checkbox"/> 1000056290	DESKA KRYCÍ BETONOVÁ 240X45X500 KD2	14	KS	15,51 Kč	217,14 Kč
<input type="checkbox"/> 1000163510	KABEL 22-AXEKVCE 1X120/16	21,00	M	132,88 Kč	2 790,48 Kč
<input type="checkbox"/> 1000039270	SPOJKA 10KV HYBRIDNÍ - TRAJ 12/1X70-120	2	KS	5 392,72 Kč	10 785,44 Kč
<input type="checkbox"/> 1000056320	ŽLAB KABELOVÝ BETONOVÝ 140X145X500 KZ2	14	KS	56,89 Kč	796,46 Kč
<input type="checkbox"/> 1000080430	ZNAČKA KABELOVÁ BALL MARKER 1402	2	KS	278,24 Kč	556,48 Kč

Celkem : 15 228,84 Kč

Copyright 2014 ČEZ, a.s., s. r. o. | Všechna práva vyhrazena | [Informace o webu](#)+ 10%16 751,724 = 16.752,-

Interní

PODKLAD K FAKTURACI

		ČEZ Distribuce, a.s.				
		Teplická 874/8		Číslo obj. (výjezd)		
		405 02 Děčín IV-Podmokly		Číslo hlášení: D6-130061324762		
		IČO:24729035, DIČ:CZ24729035		Místo události: VN2832, Litomyšl, kabel VN SY_0844/1333		
Zákazník:		ČEZ Distribuce, a.s. Teplická 874/8, 405 02 Děčín IV-Podmokly IČO:24729035, DIČ:CZ24729035				
Popis pracovní činnosti: 9.11.2019 zajištění a poruchy pro opravu kabelu VN 10kV, 11.11.2019 předání opravy EXT firmě, 13.11.2019 diagnostická zkouška kabelu, fázování a zapnutí do normálu						
Odpracované hodiny				Odpr. hod. celkem	cena/hod.	cena celkem
Jméno a příjmení :	Kopecký	Behro	Skalický			
Datum : 9.11.2019	1			1		
Datum : 11.11.2019	1	1		2		
Datum : 13.11.2019	2,5	2,5	4,5	9,5		
				0		0
				0		0
				0		0
				0		0
				0		0
				0		0
Celkem hodin:	4,5	3,5	4,5	12,5		0
				CENA CELKEM - Kč BEZ DPH		



Interní

ČEZ Distribuce, a. s.

Příloha č.4

PROTOKOL O POŠKOZENÍ ZAŘÍZENÍ DISTRIBUČNÍ SOUSTAVY

Číslo:

Datum zjištění škody: 9.11.2019	Region: VÍCHAD	Místo: LITOMYSL
Viník je znám*	ANO Fyzická osoba Právnícká osoba	NE
Popis škodní události (možno doplnit situačním nákresem) PŘI PRŮJEZDU TĚŽKÉ TECUMIX STAVBOU, DOŠLO K PROPADU ZEMINY A NÁSLEDNÉMU POŠKOZENÍ KVN 10KV VE SPOLCE		

Popis rozsahu škody (výčet poškození) POŠKOZENÍ KVN VE SPOLCE
Odhadnutá výše škody : 70 000Kč

Viník	Jméno a příjmení: ANDRUS S161 Rodné číslo: číslo OP: adresa:	Název firmy: M+SILNICE AS IČ: 42 14 6868 Adresa: ZA PIVOVAREM 611 CHRUŠTIN 537 01
-------	---	--

Vystavil:	JOSEF KOPELNY
Dne:	Jméno a příjmení podpis

• nehodící se škrtněte

ČEZ Distribuce, a. s.

Příloha č.5

Uznání závazku externího viníka nahradit škodu

Podepsaný (IČ)
 (se sídlem) č. OP / roční číslo
 bytem
 PSČ

zaměstnanec organizace
 M - SLUMICE AS

způsobil společnosti ČEZ Distribuce, a.s. se sídlem Teplická 874/8, 40502 Děčín škodu, jejíž rozsah je popsán v Protokolu o poškození zařízení distribuční soustavy, který je nedílnou součástí tohoto uznání závazku.

Škoda byla projednána dne a uznána viníkem co do důvodu, rozsahu i výše jejího určení poškozeným. Odhadnutá výše škody bude upřesněna po zjištění všech nákladů k odstranění škody.

Níže podepsaný viník tímto uznává svůj závazek nahradit ČEZ Distribuci, a.s. způsobenou škodu formou úhrady:

- ☒ a) předepsanou ve vyúčtování (splatnost do 14 dnů po vyúčtování)
☒ b) ze zákonné odpovědnosti za škody prostřednictvím pojišťovny

.....
 název a pobočka pojišťovny

.....
 číslo smlouvy

V Litoměřicích

dne 9.11.2019

POPELKA JOSEF
 za ČEZ Distribuci, a.s. sepsal (příjmení, jméno)

STOL ANDRĚJ
 odpovědný zástupce viníka (příjmení, jméno)

.....
 podpis zmocněného zaměstnance

.....
 podpis viníka (odpovědného zástupce)

* nehodící se škrtněte



R4P-100 RecType: H RecExtID: 0008440842 ProcessID: DocExtID: 0000000042400073 BODID: 9129901773 RONNMBRK DocType: C205in / 5Dy6) SAHyp: faktura-
ZakID: 0010092410 DocID: 9129901773 IA: 142/p22-52541:443 Ver: X167D70F68 Div: 9552247(0001)/h FSP: str-43 lsi: 22 zas: 3

DISTRIBUCE

Číslo hlášení: 130061324762

Změnový list zařízení DS

Název: VN2832, Litomyšl, kabel SY_0844/1333 ŠKODA

Region: Východ

Pracoviště	Oblast	Obec	Ulice	Č. popls.
4PSSVI03 - Síť vn a nn Polička	CT			
Technické místo:	DS-VN-UU404552	Vybavení:		
UUK-TS_SY_0588, TS_SY_0844				
Kat. závady:	UU_0063 Bez katalogu závad	Druh závady	PRVEK PR02	
Druh objektu	KABEL Úsečník			
Předmět:	220			
Způs. real.:	INT Množství: 1	Napátl: 10 kV	Znak ABC:	

Zaškrtněte druh práce:

Investice	<input type="checkbox"/>	Oprava	<input type="checkbox"/>	Přeložka	<input type="checkbox"/>	Demoláž	<input type="checkbox"/>	Porucha	<input type="checkbox"/>	Chyba dat	<input type="checkbox"/>	Jiný:
-----------	--------------------------	--------	--------------------------	----------	--------------------------	---------	--------------------------	---------	--------------------------	-----------	--------------------------	-------

Náčrt

Původní stav	Nový stav

Úsečník	
Rok výroby:	Přisadací prut (pláci) ANO/NE
Typ:	Tvar stožáru:
Výrobce:	Uspořádání vodičů:
Jm. proud A / napětí kV:	Povrchová úprava:
Dálkové ovládání	Typ svodiče (FV):
Typ uzemnění:	Rok výroby (FV):
Hodnota Rz:	Výrobce (FV):
Materiál uz.	Jmenovitý výbojový proud (FV):
PTN, PTP - atributy u DO:	Fáze (FV):
Rok výstavy PB:	
Typ PB:	
Tahové namáhání PB:	
Výška PB:	
Uveďte požadované údaje pro GIS.	Použitý materiál a popis provedených změn.

ZÁZNAM O KONTROLE

bezpečnosti a provozuschopnosti elektrického zařízení distribuční soustavy") předávaného do provozu ve smyslu ČSN 33 1500 odst. 2.3 resp. PNE 330000-3 odst. 3.5.1 a 3.5.2.

Elektrické zařízení Distribuční soustavy je po ukončení prací charakteru oprav v kompletním stavu, úplné, bez nedodělků, bez závad, je SCHOPNÉ BEZPEČNÉHO PROVOZU a VYHOVUJE** - NEVYHOVUJE** PNE 33 0000-1, PNE 33 3301, PNE 33 3302.

Změnu a Záznám o kontrole provedl - montér** - dodavatel**)

Jméno: *V. E. KULIS*

ZL převzal ved. odjišťování** - technik odd. Síť** - technik-Sítě TO**)

Jméno: *K. H. J.*

Dne, podpis

10/11/2019 KULIS

Dne, podpis

10/11/2019

*) zaškrtnout **) nehodící se škrtně **) Vypíňuje se jen u prací charakteru oprav. U nových staveb a přeložek nutno vystavit Zprávu o revizi.
Datum tisku: 18.11.2019 1 Počet Příloh: _____

Litomyšl kVN SY_1333-0844

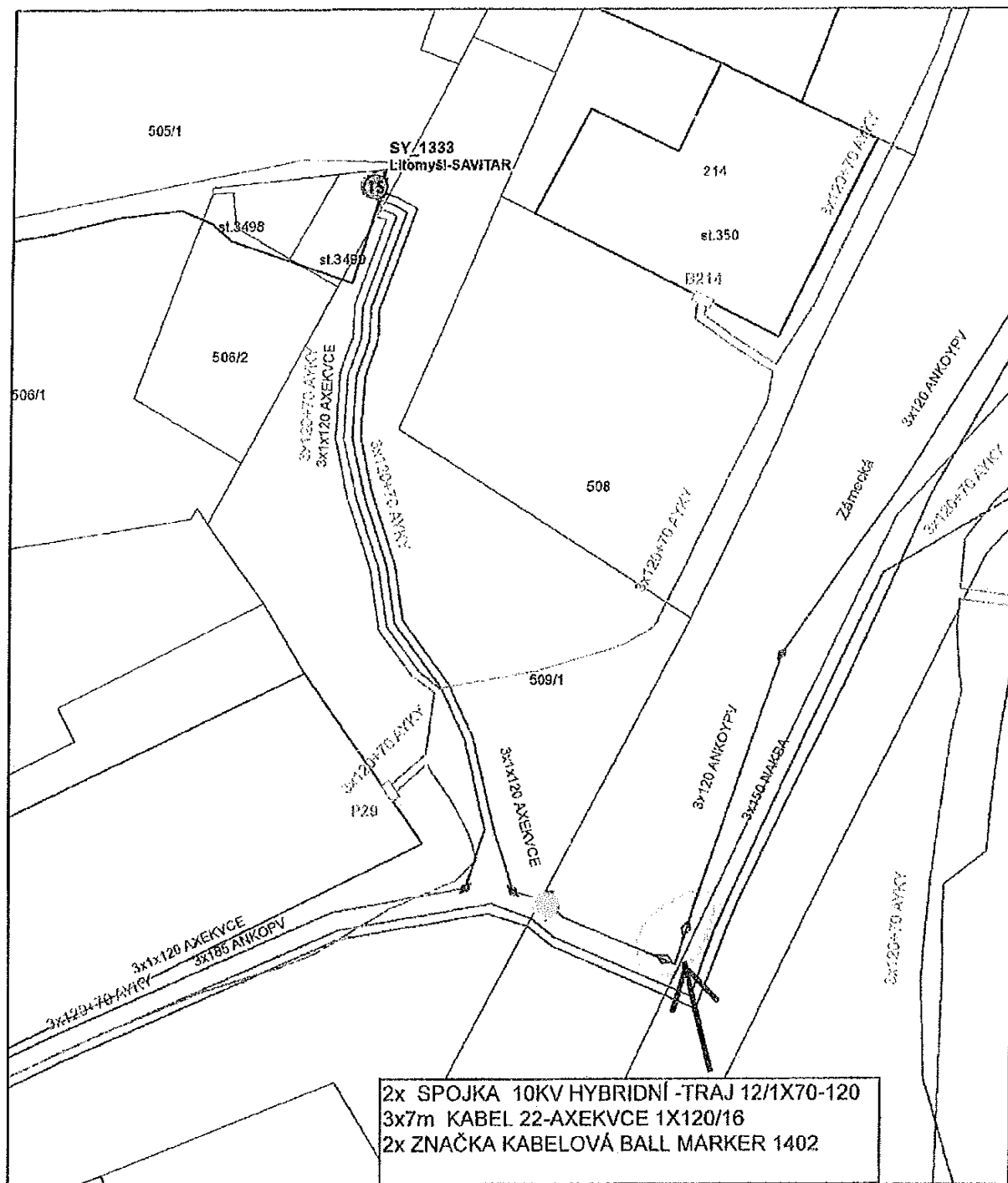



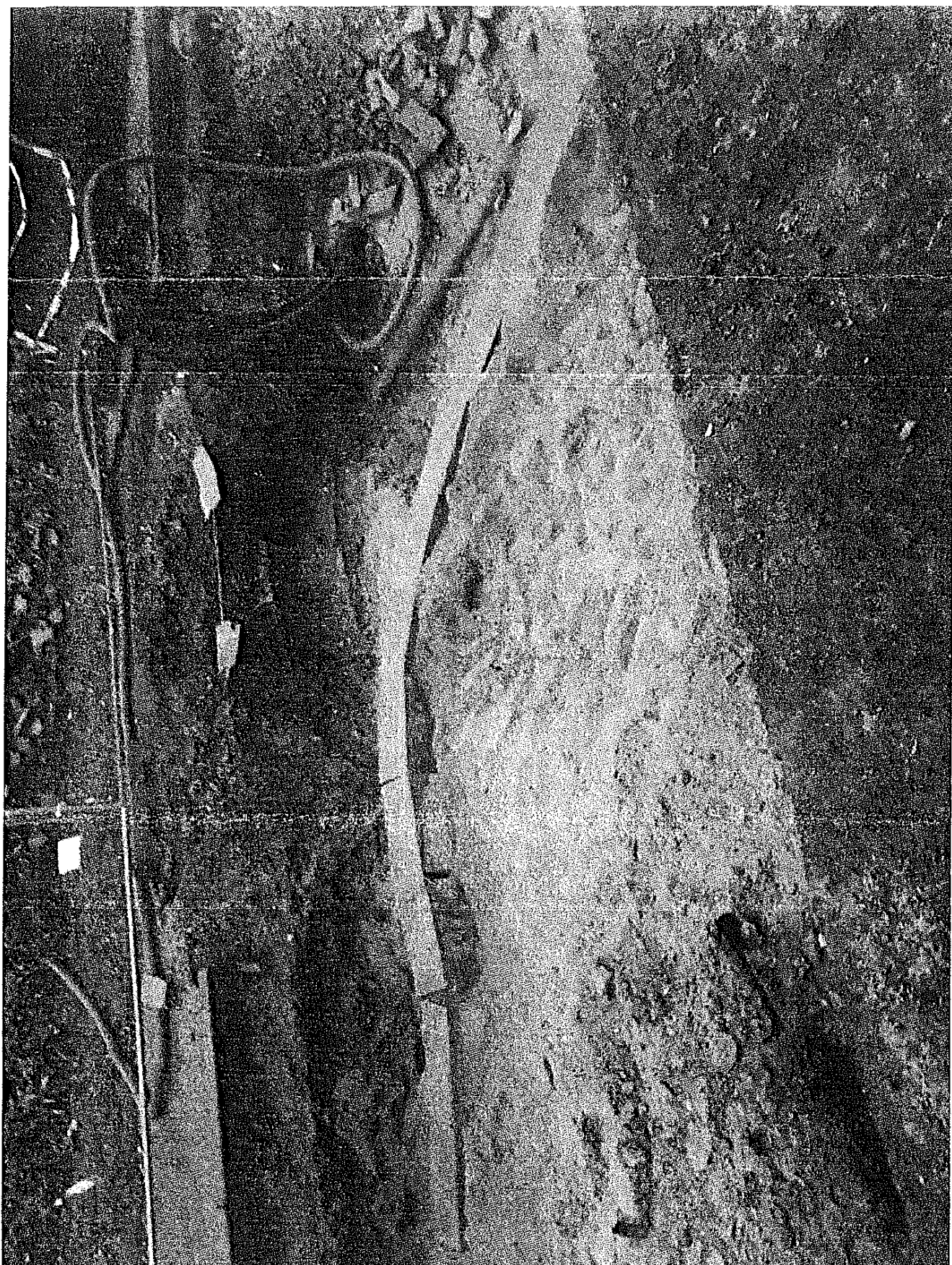



člen koncernu MEDIS

Tomáš Opelka
Správce stavby

Contract Management, a.s.
Zelený pruh 95/97, 140 00 Praha 4

Vyřizuje: Mgr. Jiří Pokorný
Tel.: 606 680 697
E-mail: jiri.pokorny@msilnice.cz
V Mor. Třebové dne: 14.11.2019

Stavba: Modernizace silnice II/358 Litomyšl – Česká Třebová

Oznámení přerušení prací SO 101a v km 0,250 – 0,300

Zhotovitel oznamuje přerušení prací v rámci stavebního objektu SO 101a v km 0,250 - 0,300 z důvodu zjištění kabeláže ve vlastnictví společnosti ČEZ Distribuce, a.s. s nedostatečným krytím (0,8m od finální vrstvy asfaltobetonu). Na základě projednání se zástupcem ČEZ Distribuce, a.s. Erikem Mačátem, hlavním technikem SEM, byl navržen tento postup.

Zhotovitel provede obnažení všech kabelů ručním odkopáním. Následně budou kabely obsypány šterkopískem frakce 0/4 do výšky 0,1m nad kabely. Následně bude provedena roznášení betonová deska z betonu C25/30 v tl. 0,20m, na betonovou desku bude provedena vrstva šterkodrtě frakce 0/63 v tl. 0,20m. Vrstva šterkodrtě bude zakryta vrstvou SC 8/10 v tl. 13cm a následně budou položeny asfaltobetonové vrstvy. Vrstva SC a asfaltobetonové vrstvy budou provedeny dle schválené PD.

Zhotovitel předpokládá zpoždění v tomto úseku o 5 pracovních dnů.

Zhotovitel žádá správce stavby o vydání pokynu k provedení navrhnutého krytí kabelů ČEZ Distribuce, a.s., neboť v opačném případě bude nutné provést přeložku kabelů, což by znamenalo nedokončení tohoto stavebního úseku.

Příloha: fotodokumentace

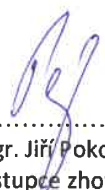
M - SILNICE a.s. ⑦
Pardubice, Husova 1697
IČO: 421 96 868 DIČ: CZ42196868
oblastní závod STŘED
Mgr. Jiří Pokorný Za Pivovarem 611, 537 01 Chrudim
zástupce zhotovitele

M - SILNICE a.s.
Husova 1697
530 03 Pardubice

oblastní závod STŘED
Za Pivovarem 611
537 01 CHRUDIM

společnost je zapsána v obchodním rejstříku
vedeném Krajským soudem v Hradci Králové
v oddílu B, vložka č. 430
Datová schránka: jw7q7ju

IČO: 42196868, DIČ: CZ42196868
bankovní spojení: Česká spořitelna, a.s.
číslo účtu: 1080015329/0800

tel.: +420 495 843 111
e-mail: stred@msilnice.cz
web: www.msilnice.cz



Mgr. Jiří Pokorný
Zástupce zhotovitele

M – Silnice a.s. – Oblastní závod STŘED
Za Pivovarem 611, 537 40 Chrudim
IČO: 421 96 868
ID schránky: jwtq7ju

Název stavby: Modernizace silnice II/358 Litomyšl – Česká Třebová

Naše sp. zn.: CM2019/Ope/046

V Praze dne
15.11.2019

Související korespondence: „Oznámení přerušení prací SO 101a v km 0,250-0,300“ ze dne 14.11.2019
„Kabely s nedostatečným krytím v komunikaci“ ze dne 13.11.2019

Věc: Pokyn Správce stavby k provedení Variace č. 17 (Pod-čl. 13.3 OP/ZP)

Dobrý den,

reaguji na výše uvedený dopis, kterým mi oznamujete přerušení prací v rámci SO 101a v km 0,250-0,300, a to z důvodu zjištění kabelů, které jsou ve vlastnictví společnosti ČEZ Distribuce, a.s. (dále jen „**společnost ČEZD**“). Tyto kabely, které nebyly PDPS předpokládány, mají podle vás nedostatečné krytí (pouze 0,8 m od finální asfaltobetonové vrstvy), nejsou položeny do pískového lože a nejsou obsypány ani opatřeny výstražnou páskou.

V souvislosti s tímto zjištěním jste dne 13.11.2019 předložili společnosti ČEZD k odsouhlasení návrh dalšího postupu, jehož účelem má být dostatečná ochrana a zakrytí zjištěných kabelů. S návrhem vašeho postupu následně vyjádřil zástupce společnosti ČEZD dne 13.11.2019 souhlas.

Dále uvádíte, že v souvislosti s tímto postupem předpokládáte **v tomto úseku vznik zpoždění v délce 5 pracovních dnů**. Protože jste neuvedl žádnou modifikaci Doby pro dokončení, mám za to, že se **nepředpokládá žádný časový dopad Variace na tento časový milník**.

–

Na základě výše uvedeného tímto v souladu s Pod-čl. 13.3 OP/ZP vydávám pokyn k provedení Variace č. 17.

Tento pokyn k provedení Variace je vydáván před potvrzením (podpisem) Změnového listu, a to v souladu s bodem (7) Postupu při Variacích, který je součástí Přílohy k nabídce, jež tvoří přílohu Smlouvy.

Závěrem dodávám, že Variace bude administrována podle interní směrnice Objednatele a v souladu se zákonem č. 134/2016 Sb., o zadávání veřejných zakázek. Během této administrace dojde rovněž k projednání ocenění Variace.

S pozdravem



Tomáš Opelka
Správce stavby

Přílohy

1	-
---	---







Sídlo společnosti:

HaskoningDHV Czech Republic, spol. s r.o.
Sokolovská 100/94, 186 00 Praha 8

Korespondenční adresa:

HaskoningDHV Czech Republic, spol. s r.o.
Černopolní 39, 613 00 Brno
Tel.: 545 425 230
www.rhdhv.com

Věc: Stanovisko AD k variacím č.17–20 stavby „Modernizace silnice II/358 Litomyšl – Česká Třebová“

Projektant stavby z pozice autorského dozoru projektanta stavby souhlasí s technickým řešením změn stavby tak, jak jsou řešeny variacemi č. 17–20 přeloženými zástupcem hotovitele stavby fi. M-Silnice Mgr. Jiřím Pokorným. Navržené změny jsou nezbytné k provedení a dokončení díla v souladu se záměry projektu a umožní zajištění jeho dlouhodobě udržitelného bezvadného stavu.

Odůvodnění:

Variace 17 – původní nevyhovující technické řešení nebylo při přípravě projektu projektantem zastiženo

Variace 18 – požadavky třetí strany v průběhu výstavby na zvýšení bezpečnosti provozu

Variace 19 – rozsah sanací pláně byl navržen na základě provedených průzkumů v rámci přípravy, skutečný rozsah je zřejmý až na stavbě po rozebrání původního krytu a odhalení pláně

Variace 20 – oprava chybně určené výměry

V Brně dne 9. prosince 2019



Ing. Michal Jonáš, projektant
HaskoningDHV CZ

HaskoningDHV Czech Republic, spol. s r.o.
Meteor Centre Office Park
Sokolovská 100/94, 186 00 Praha 8
Tel.: 236 080 550, fax: 236 080 560
IČ: 45797170 • DIČ: CZ45797170