KOORDINAČNÍ SITUACE
1:500

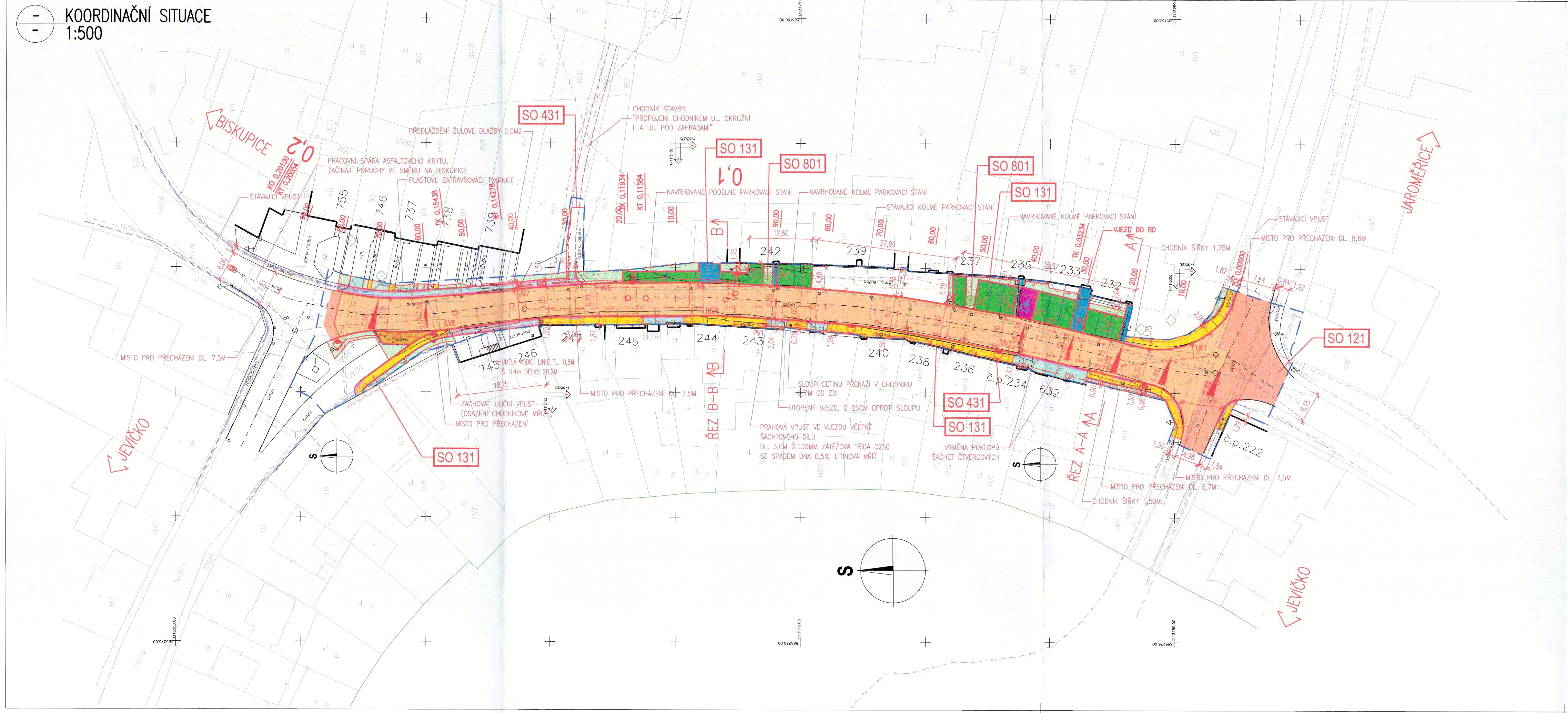

LEGENDA NOVÝ STAV:

- OSA KOMUNIKACE
- NOVĚ NAVRŽENÉ KONSTRUKCE
- ŘEZANÁ SPÁRA Š. 10 mm TL. 40 mm S ASF. ZÁLIVKOU
- PŘIROZENÁ VODÍCÍ LINE, PODSÁDKA ZÁHONOVÉ OBRUBY +60MM, PODSÁDKA CHODNÍKOVÉ OBRUBY +120MM
- VODOROVNÉ DOPRAVNÍ ZNAČENÍ
- HRANICE DOČASNÉHO ZÁBORU STAVBY DO 1 ROKU
- 7,00 KÓTY NAVRŽENÝCH ČÁSTÍ
- STROM URČENÝ KE SKÁCENÍ
- NOVÝ STOŽÁR VEŘEJNÉHO OSVĚTLENÍ
- PŘÍPOJKY OD VPUSTÍ DN150
- ULIČNÍ VPUST

LEGENDA NOVĚ NAVRŽENÝCH SÍTÍ:

- PODZEMNÍ VEDENÍ VEŘEJNÉHO OSVĚTLENÍ
- REKONSTRUKCE VODOVODU
- REKONSTRUKCE JEDNOTLÉ KANALIZACE PP DN300
- REKONSTRUKCE JEDNOTLÉ KANALIZACE PP DN150
- PŘÍPOJKY OD VPUSTÍ DN150

LEGENDA POVRCHŮ:

- ① VOZOVKA – OBNOVA KRYTU TL. 100 MM
- ② VOZOVKA – KOMPLENÍ KCE VOZOVKY TL. 450 MM
- ③ CHODNÍK – ŠEDÁ ZÁMKOVÁ DLAŽBA TL. 60 MM
- ③ CHODNÍK – RELIÉFNÍ ZÁMKOVÁ DLAŽBA – VAROVNÝ PÁS/UMĚLÁ VODÍCÍ LINIE
- ④ CHODNÍK VE SJEZDU – ŠEDÁ ZÁMKOVÁ DLAŽBA TL. 80 MM
- ④ CHODNÍK VE SJEZDU – ČERVENÁ ZÁMKOVÁ DLAŽBA TL. 80 MM
- ⑤ ZPEVNĚNÍ SJEZDU – AS-TEE ROŠT ŠEDÁ ZÁMKOVÁ DLAŽBA TL. 60 MM
- ⑤ PARKOVACÍ STÁNÍ – AS-TEE ROŠT ČERVENÁ ZÁMKOVÁ DLAŽBA TL. 60 MM
- ⑤ PARKOVACÍ STÁNÍ – AS-TEE ROŠT S ORNICÍ A TRÁVOU TL. 60 MM
- OHUMUSOVÁNÍ A OSETÍ

LEGENDA STÁVAJÍCÍCH INŽENÝRSKÝCH SÍTÍ:

- ELEKTRICKÉ VEDENÍ NN NADZEMNÍ – ČEZ DISTRIBUCE a.s.
- ELEKTRICKÉ VEDENÍ NN PODZEMNÍ – ČEZ DISTRIBUCE a.s.
- ELEKTRICKÉ VEDENÍ VN PODZEMNÍ – ČEZ DISTRIBUCE a.s.
- VEDENÍ VEŘEJNÉHO OSVĚTLENÍ – MĚSTO JEVÍČKO
- PODZEMNÍ SDĚLOVACÍ VEDENÍ – CETIN a.s.
- NADZEMNÍ SDĚLOVACÍ VEDENÍ – CETIN a.s.
- PODZEMNÍ SDĚLOVACÍ VEDENÍ – KABELOVÁ TELEVIZE CZ
- VODOVODNÍ ŘAD – VHOS a.s. MORAVSKÁ TŘEBOVÁ
- KANALIZACE JEDNOTNÁ – VHOS a.s. MORAVSKÁ TŘEBOVÁ
- NTL PODZEMNÍ PLYNOVOD – GASNET, s.r.o.

LEGENDA STÁVAJÍCÍ STAV:

- HRANICE POZEMKŮ DLE KATASTRÁLNÍ MAPY
- 1180/5 ČÍSLA POZEMKŮ DLE KATASTRÁLNÍ MAPY
- HRANY PLOCH, BUDOV, ROZHRANÍ POVRCHŮ
- OCELOVÁ SVODIDLA
- STROMY
- DOPRAVNÍ ZNAČKA
- LAMPA VEŘ. OSVĚTLENÍ
- KANALIZAČNÍ VPUST
- KANALIZAČNÍ ŠACHTA
- ŠACHTA NEROZLIŠENÁ
- HYDRANT PODZEMNÍ
- HYDRANT NADZEMNÍ
- SLOUPY, OCHRANNÉ TYČE
- SLOUP PŘÍHRADOVÝ

SEZNAM STAVEBNÍCH OBJEKTŮ:
SO 121 – SILNICE II/36613
SO 131 – CHODNÍKY A PARKOVACÍ STÁNÍ
SO 181 – DOČASNÉ DOPRAVNÍ OPATŘENÍ
SO 431 – VEŘEJNÉ OSVĚTLENÍ
SO 801 – VEGETAČNÍ ÚPRAVY

LEGENDA SADOVÝCH ÚPRAV:

- STROM NAVRŽENÝ KE KÁCENÍ (7KS)
- NAVRŽENÁ VÝSADBA STROMU (2KS)
- 1 JAVOR MLÉČ (ACER PLATANOIDES) 2KS

MĚŘÍTKO:
1:500
m 5,0 10,0 15,0 20,0 25,0

souhlas dle §184 a) zákona 183/2006 Sb.

Souhlasím se stavebním záměrem „Rekonstrukce silnice III/36613 Okružní II, Jevíčko, PD“ na p.p.č. 72/1 v k.ú. Jevíčko - předměstí za účelem vydání společného územního a stavebního řízení a s realizací stavby.

Dále souhlasím s tím, aby na p. p. č. 72/1 v k.ú. Jevíčko - předměstí, došlo k trvalému odnětí části pozemku ze zemědělského půdního fondu o výměře 2 m².

V Jevíčku dne 29.10.2019

Podpis [signature] ....

Trojanová Edita, A. K. Vitáka 599, 56943 Jevíčko

C.
DUSP

SOUŘADNICOVÝ SYSTÉM:	S-JTSK		
VÝŠKOVÝ SYSTÉM:	BpV		
KRESLIL:	ING. LUKÁŠ TOBEŠ	[signature]	MDS PROJEKT, FÖRSTEROVA Č.P. 175, 566 01 VYSOKÉ MÝTO, EMAIL: MDS@MDSPROJEKT.CZ
ZPRACOVAL:	ING. LUKÁŠ TOBEŠ	[signature]	
TECHNICKÁ KONTROLA:	ING. JAN MACHEK	[signature]	
ZODPOVĚDNÝ PROJEKTANT:	ING. LUKÁŠ TOBEŠ	[signature]	
HLAVNÍ PROJEKTANT:	ING. JAN BURSA	[signature]	
KRAJ: PARDUBICKÝ	OKRES: SVITAVY	OBEC: JEVÍČKO	STUPEŇ: DUSP
INVESTOR: SPRÁVA A ÚDRŽBA SILNIC PARDUBICKÉHO KRAJE + MĚSTO JEVÍČKO			ZAK.ČÍSLO: 1983-19-3
AKCE: REKONSTRUKCE SILNICE III/36613 OKRUŽNÍ II, JEVÍČKO, PD			ARCHIVNÍ ČÍSLO: 1983
			DATUM: 10/2019
OBJEKT: C. SITUAČNÍ VÝKRESY			FORMÁT: 5xA4
			MĚŘÍTKO: 1:500
OBSAH: KOORDINAČNÍ SITUACE			ČÍSLO SOUPRAVY: / ČÍSLO PŘÍLOHY: C.3.