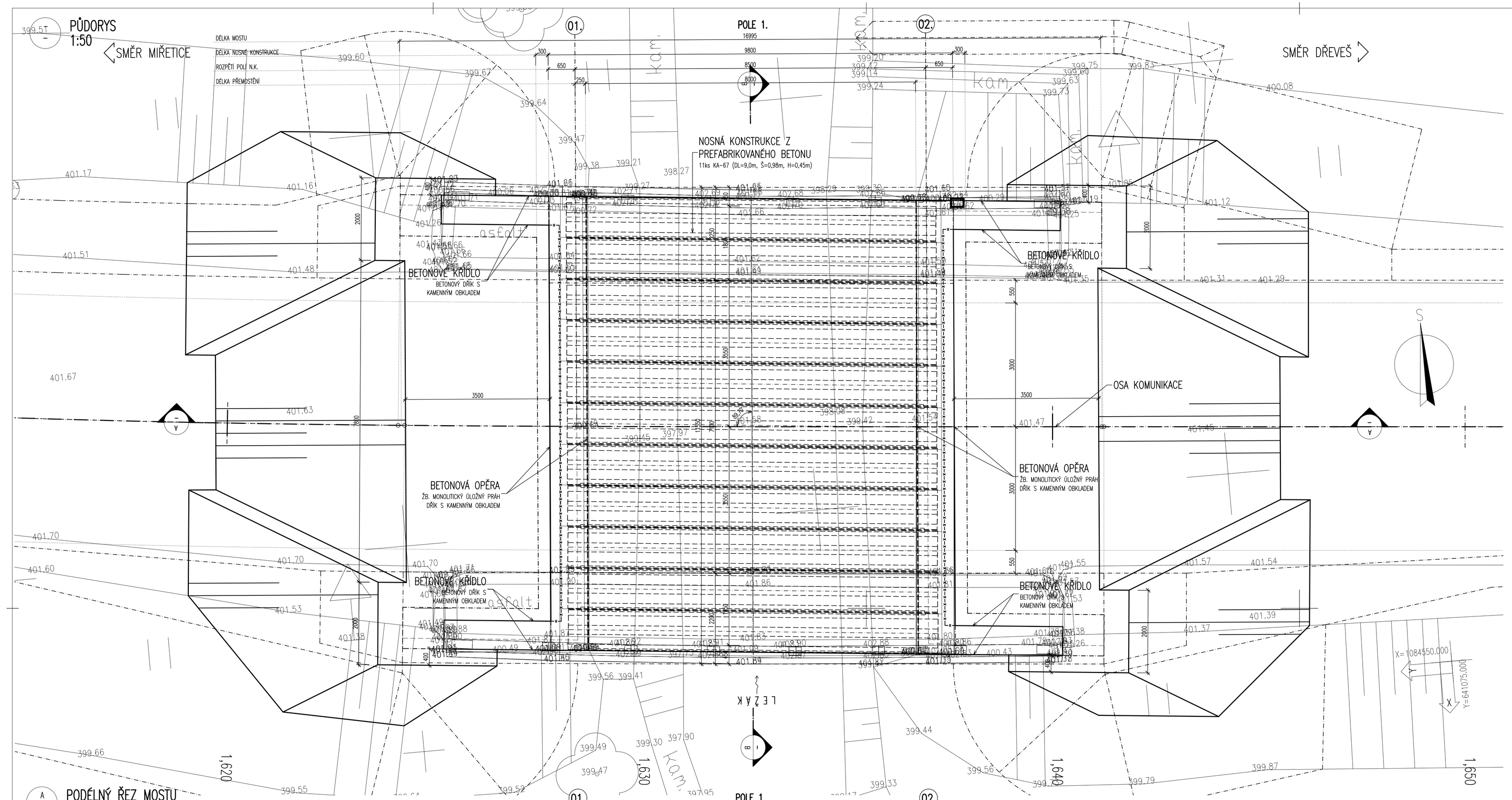

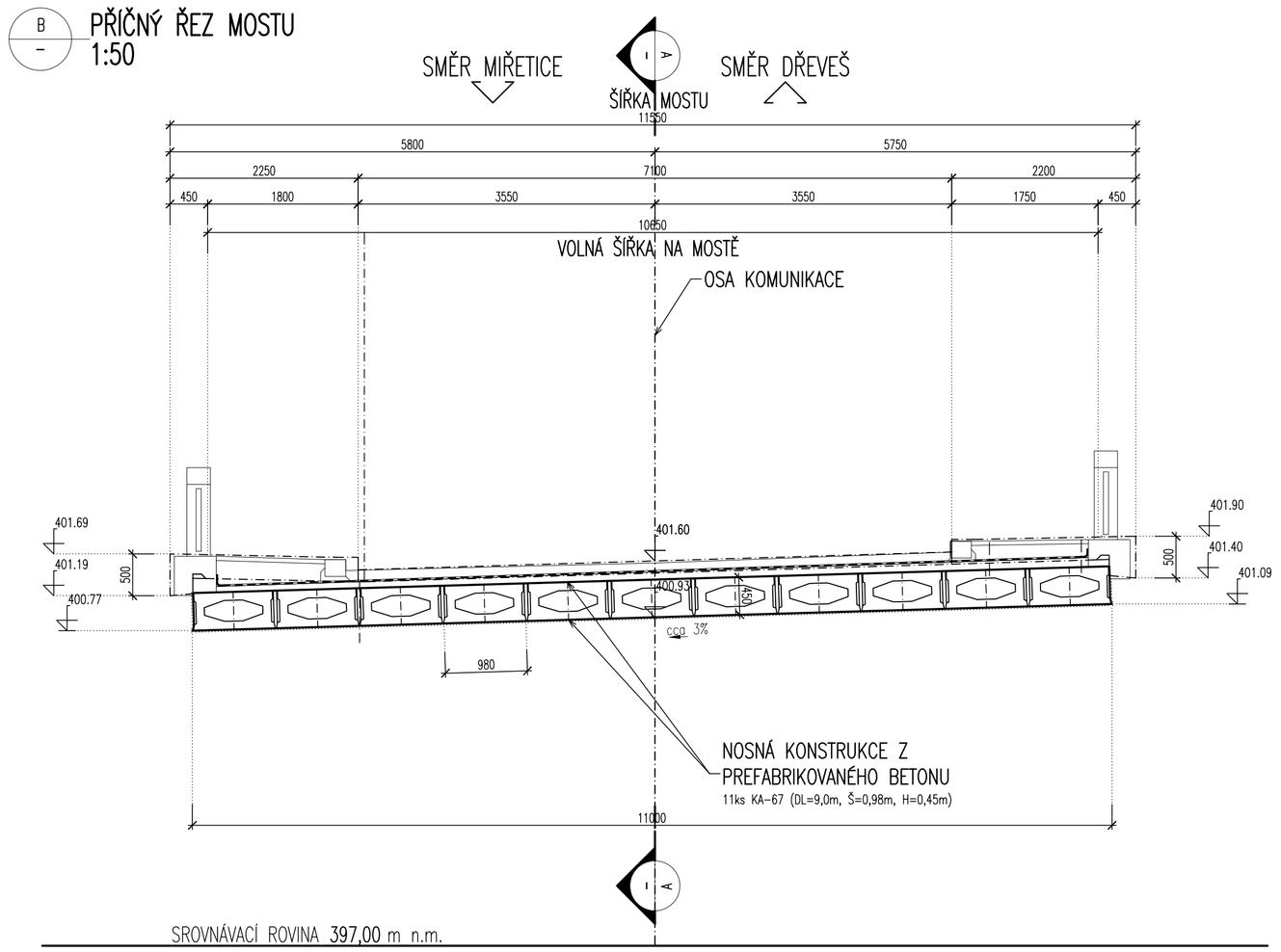

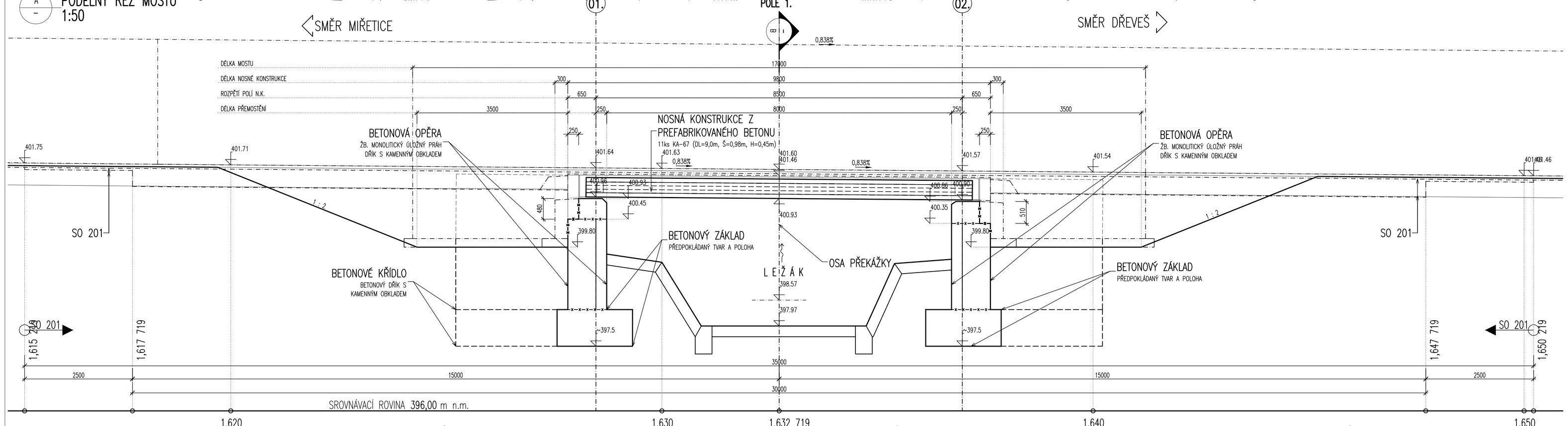

POZNÁMKY:

- VŠEOBECNĚ:
  - VÝŠKOVÝ SYSTÉM Bpv.
  - POLOHOVÝ SYSTÉM S-JTSK.
  - PŘED ZAHÁJENÍM ZEMNÍCH PRACÍ JE NUTNO NECHAT VYTYČIT VEŠKERÉ INŽENÝRSKÉ SÍTĚ A DODRŽOVAT POŽADAVKY SPRÁVCŮ UVEDENÝCH V JEDNOTLIVÝCH VYJÁDŘENÍCH.
  - DETAILY BUDOU PROVEDENY DLE PLATNÝCH VL, POKUD NEJSOU ROZKRESLENY V PD.
  - BETONY BUDOU PROVEDENY DLE ČSN EN 206.
  - BETON JE NUTNO V POČÁTEČNÍCH FÁZICH TUHNUTÍ A TVRDNUTÍ ŘÁDNĚ OŠETŘOVAT A OCHRÁNOVAT PŘED KLIMATICKÝMI VLIVY.
- PŘESNOST VYTYČENÍ A PŘÍPUSTNÉ ODCHYLKY JSOU DÁNY:
  - ČSN 73 0420 – Přesnost vytyčování staveb
  - ČSN 01 3419 – Výkresy ve stavebnictví. Vytyčovací výkresy staveb
  - ČSN 73 0212 – Geometrická přesnost ve výstavbě, kontrola přesnosti
  - TKP KAPITOLA 1., PŘÍLOHA č.9
  - TKP KAPITOLA 16, 18. A DALŠÍ SOUVISEJÍCÍ...
- TŘÍDY PŘESNOSTI (dle TKP 1.):

KONSTRUKČNÍ ČÁST MOSTU:	TŘÍDA PŘESNOSTI:
– ZEMNÍ PRÁCE	NENÍ POŽADOVÁNA
– ZÁKLADY, KROMĚ PILOT A PODZEMNÍCH STĚN	TŘÍDA 12
– ČÁSTI ZÁKLADŮ NA KTERÉ NAVAZUJÍ PODPĚRY	TŘÍDA 11
– OPĚRY MIMO ÚLOŽNÍCH PRAHŮ, PILOTY KONSTRUKCE PRO ODVOD SRÁŽKOVÉ VODY	TŘÍDA 11
– PILÍŘE, NOSNÉ ŽELEZOBETONOVÉ KONSTRUKCE, ÚL. PRAHY, SVODIDLA	TŘÍDA 10
– SVRŠEK MOSTU, PŘEDPJATÉ KONSTRUKCE, BLOKY POD LOŽISKA	TŘÍDA 9

SO 201
DUSP+PDPS

SOUŘADNICOVÝ SYSTÉM: S-JTSK
VÝŠKOVÝ SYSTÉM: Bpv

KRESLIL:	KOLEKTIV	
ZPRACOVAL:	ING. JAN BURSA	
TECHNICKÁ KONTROLA:	ING. MARTIN ROUŠAR	
ZODPOVĚDNÝ PROJEKTANT:	ING. JAN BURSA	
HLAVNÍ PROJEKTANT:	ING. JAN BURSA	
KRAJ: PARDUBICKÝ	OKRES: CHRUDIM	OBEC: MIŘETICE, DACHOV, DŘEVEŠ

INVESTOR: PARDUBICKÝ KRAJ, MASARYKOVO NÁMĚSTÍ 125, 532 11 PARDUBICE

AKCE:
OPRAVA SILNICE III/337 73 MIŘETICE – DŘEVEŠ

OBJEKT: **SO 201 – MOST EV.Č. 33773-1 LEŽÁKY**

OBSAH:
VÝKOPOVÉ SCHEMA, DEMOLICE

MDS PROJEKT
FÖRSTEROVA ČP. 175, 566 01 VYSOKÉ MÝTO
EMAIL: MDS@MDSPROJEKT.CZ

STUPEŇ:	DUSP+PDPS
ZAK.ČÍSLO:	2259-20-3
ARCHIVNÍ ČÍSLO:	2259
DATUM:	08/2020
FORMÁT:	10x44
MĚŘÍTKO:	1:50
ČÍSLO SOUPRAVY:	ČÍSLO PŘÍLOHY: D.1.2.6.

MĚŘÍTKO:
1:50
m 1.00 2.00 3.00 4.00 5.00