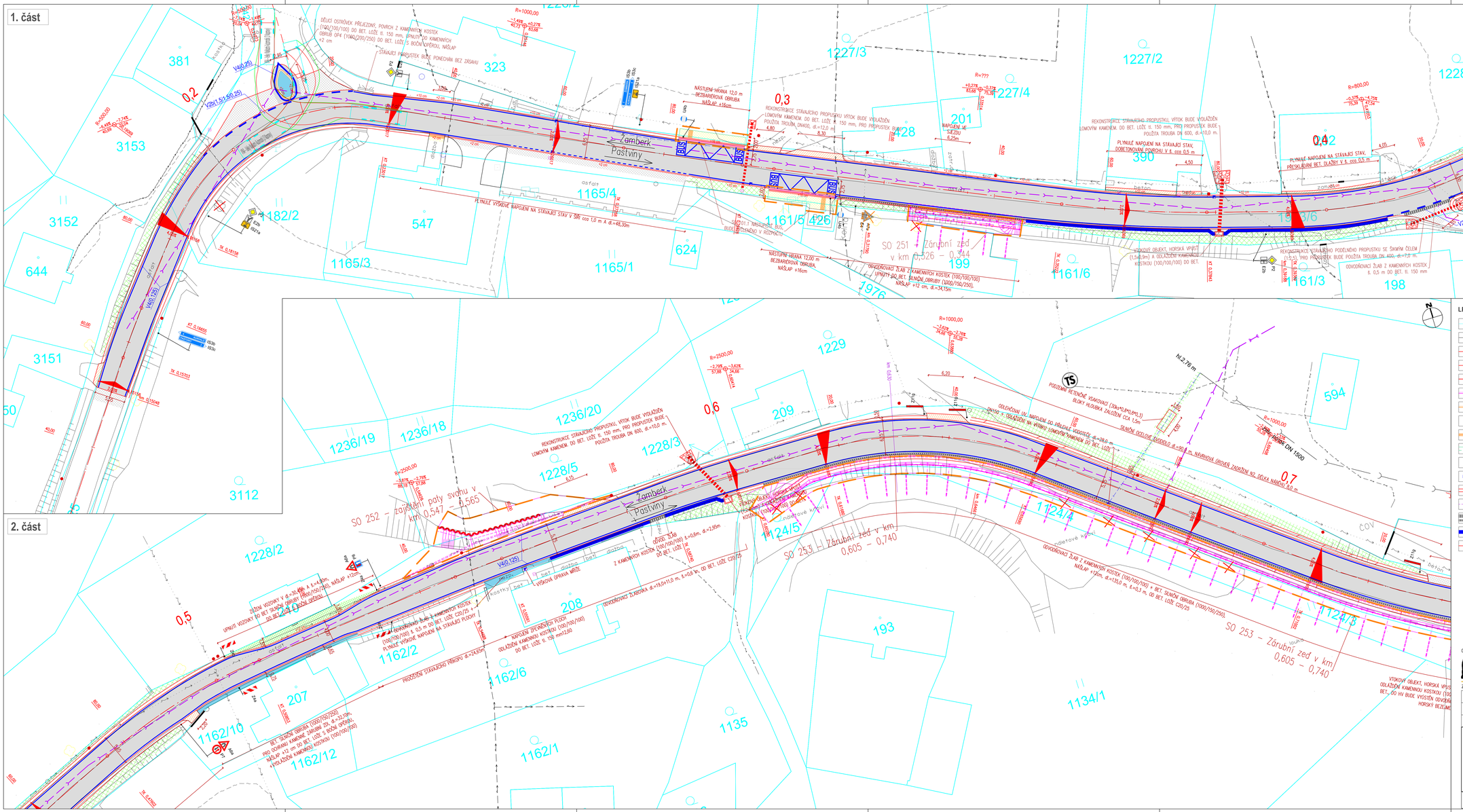

LEGENDA

- katastrální mapa
- zaměření
- hrana
- osa komunikace
- obruba, nášlap +10 cm, ve sjezdu +2-5 cm
- bezbariérová obruba, nášlap +16 cm
- kamenná obruba
- + 6 cm výška podsádky
- hmat. dlažba, varovný a signální pás
- obruba chodníková - nášlap/zapuštěná
- kácení
- UV04 uliční vpusť
- nezpevněná krajnice š. 0,5-1,5 m
- rampy
- odvodňovací žlab z kamenných kostek, š.=0,3-0,6 m
- odvodňovací žlab Betonový, prefabrikovaný
- ocelové svodidlo

povrchy

- komunikace - asfalt
- obnova živičného krytu
- dlažba bet. - tl. 60 mm
- bet. dlažba - tl. 80 mm
- dlažba - bet. vsakovací tl. 80 mm
- kamenná dlažba tl. 100 mm
- zeleň
- sjezd - napojení, stávající povrch

inženýrské sítě

- SDĚLOVACÍ VEDENÍ
- VODOVODY
- KANALIZACE - splašková gravitační
- KANALIZACE - splašková výtlak
- EL. NN - podzemní
- EL. NN - nadzemní
- EL. VN - nadzemní
- VEŘEJNÉ OSVĚTLENÍ
- EL. NN - přeložka
- VEŘEJNÉ OSVĚTLENÍ - nové

Generální projektant:

PRODIN

Vaše vize. Náš Projekt.

PRODIN a.s.
K Vápence 2745
530 02 Pardubice

www.prodin.cz
DIČ: CZ25292161
IČO: 25292161

Zpracovatel dílčí části dokumentace:

Souřadnicový systém S-JTSK, Výškový systém Bpv

Vypracoval:	Zodp. projektant:	Kontroloval:
Bc. Vít Abraham	Ing. Michal Hornýš	Ing. Michal Hornýš

Kraj:	Obec/město:
Pardubický	Klášterec nad Orlicí

Investor:
SUS Pardubického kraje, Doubravice 98, 533 53 Pardubice

Akce:
Silnice III/31218 Klášterec nad Orlicí
- 1. část

Formát	12 x A4
Datum	01/2023
Účel	PDPS
Č. zakázky	3111_2022_066
Změna	
Č. kopie	
Měřítko	1:250
Část dokumentace	C
Č. výkresu	03.a

Obsah výkresu:
KOORDINAČNÍ SITUAČNÍ VÝKRES