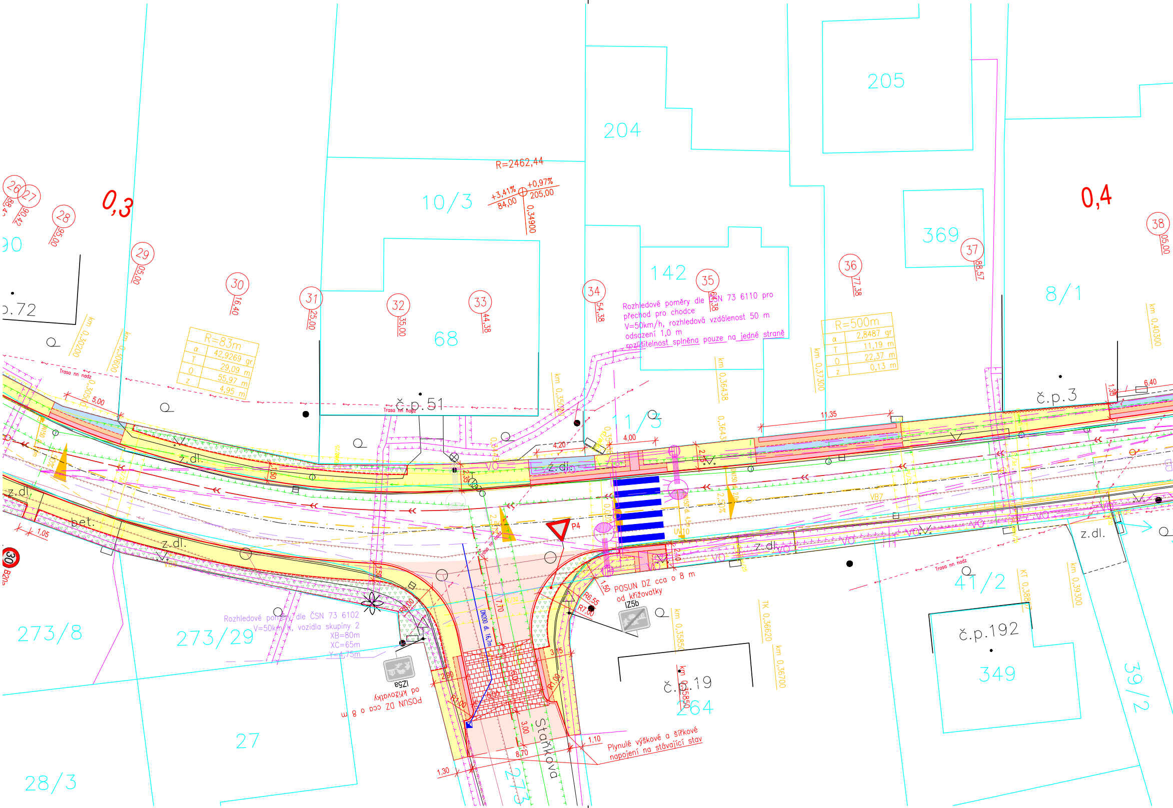
0,3
0,4
R=2462,44
+3,41%
84,00
+0,97%
205,00
0,34900
10/3
204
205
369
142
8/1
68
č.p.51
č.p.3
č.p.72
č.p.192
349
č.p.19
264
273/8
273/29
27
28/3
39/2
41/2
11/3
273
Staňkova
26
27
28
29
30
31
32
33
34
35
36
37
38
16,40
25,00
35,00
44,38
54,38
64,38
77,38
88,57
05,00
R=83m
α 42,9269 gr
T 29,09 m
O 55,97 m
z 4,95 m
R=500m
α 2,8487 gr
T 11,19 m
O 22,37 m
z 0,13 m
Rozhledové poměry dle ČSN 73 6110 pro
přechod pro chodce
V=50km/h, rozhledová vzdálenost 50 m
odsazení 1,0 m
rozlišitelnost splněna pouze na jedné straně
Rozhledové poměry dle ČSN 73 6102
V=50km/h, vozidla skupiny 2
XB=80m
XC=65m
Y=4,75m
POSUN DZ cca o 8 m
od křižovatky
IZ5a
IZ5b
P4
UV10
Plynulé výškové a šířkové
napojení na stávající stav
km 0,30200
km 0,30600
km 0,35000
km 0,35850
km 0,36438
km 0,36620
km 0,36700
km 0,37300
km 0,38800
km 0,39300
km 0,40300
Trasa nn nadz
z.dl.
bet.
VO
DN200 dl. 16,7m
5,00
1,05
4,20
4,00
11,35
6,40
1,35
2,36
2,10
1,50
3,15
R8,00
R6,55
R7,00
R1,00
2,90
1,10
1,30
8,70
3,00
6,00
7,70
30
B20a

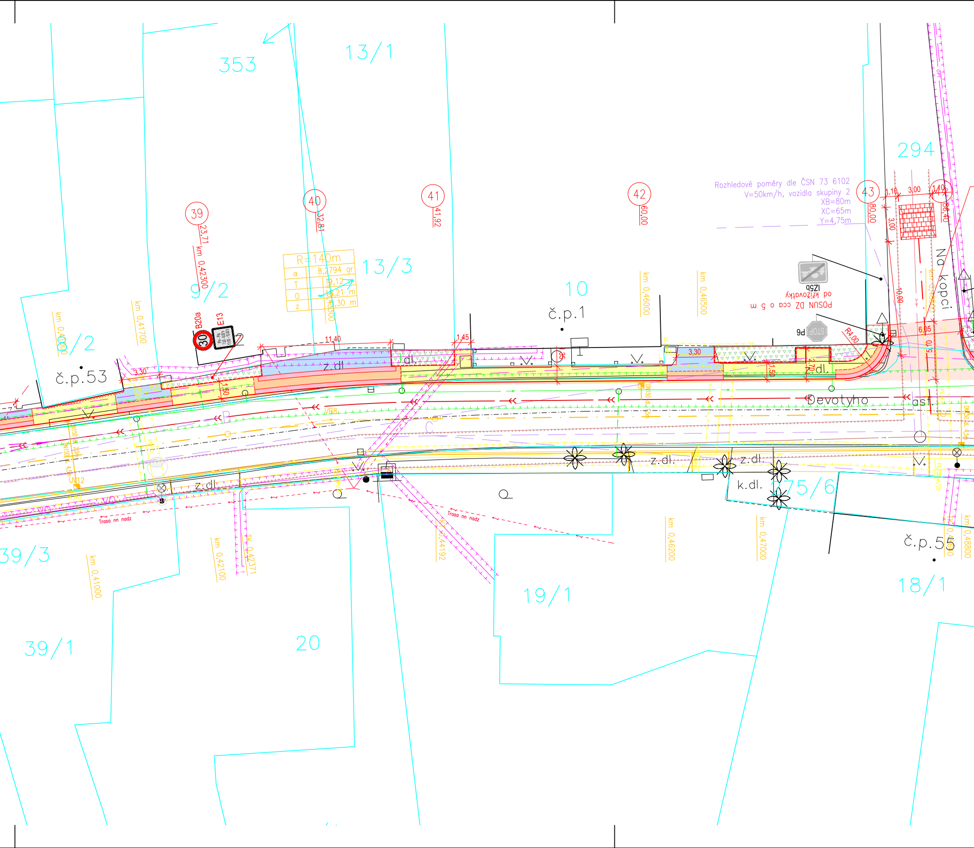
353
13/1
294
Rozhledové poměry dle ČSN 73 6102
V=50km/h, vozidla skupiny 2
XB=80m
XC=65m
Y=4,75m
39
23,71
km 0,42300
40
32,81
41
41,92
42
60,00
43
80,00
3,00
1,10
3,00
1,10
86,40
10,00
6,05
5,10
R=140m
α 8,2794 gr
T 9,12 m
O 18,21 m
z 0,30 m
13/3
9/2
10
č.p.1
km 0,46000
km 0,46500
km 0,46800
km 0,41700
km 0,40000
9/2
č.p.53
B20a
30
E13
I25b
POSUN DZ cca o 5 m od křižovatky
P6
STOP
R4,00
Na kopci
3,30
11,40
1,45
3,30
1,50
2,70
z.dl.
z.dl.
z.dl.
VB8
Devotyho
ast.
z.dl.
z.dl.
z.dl.
k.dl.
75/6
UN12
VO
VO
Trasa nn nadz
Trasa nn nadz
km 0,41000
km 0,42100
TK 0,42371
km 0,44192
km 0,46200
km 0,47000
km 0,48800
39/3
39/1
20
19/1
č.p.55
18/1

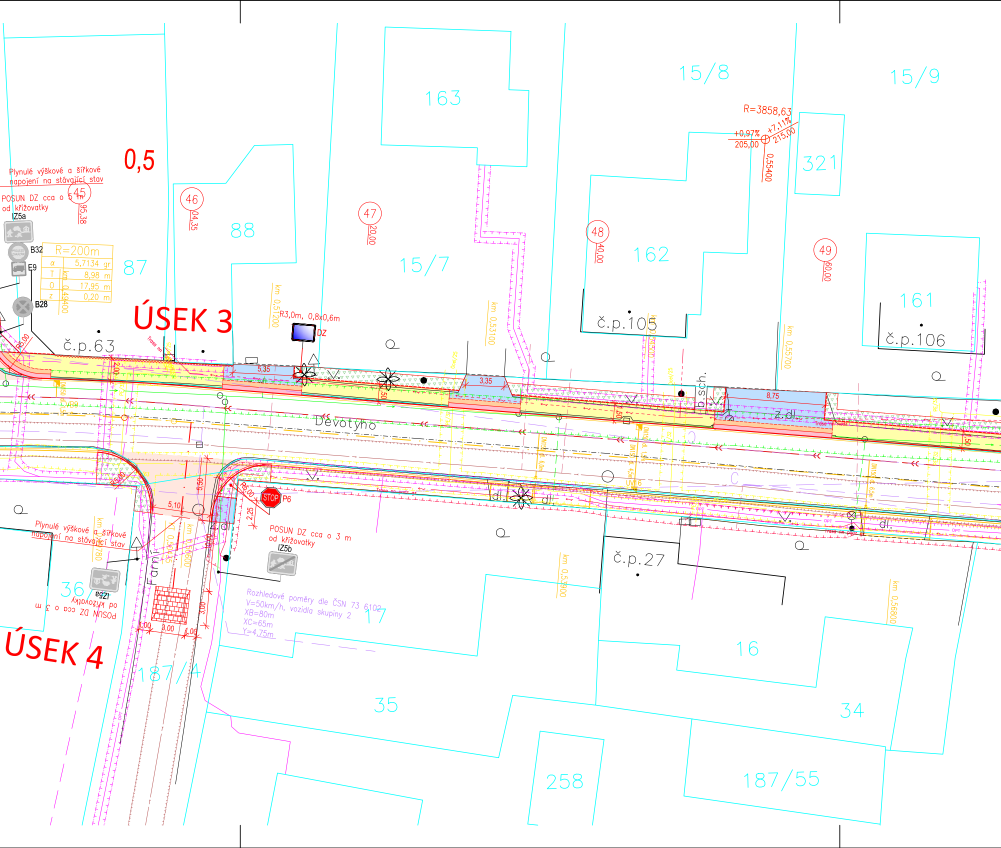
0,5
Plynulé výškové a šířkové napojení na stávající stav
POSUN DZ cca o 5 m od křižovatky
IZ5a
B32
E9
B28
R=200m
α 5,7134 gr
T 8,98 m
O 17,95 m
z 0,20 m
km 0,49400
ÚSEK 3
č.p.63
45
95,38
46
04,35
88
87
47
20,00
km 0,51200
R3,0m, 0,8x0,6m
DZ
163
15/7
km 0,53100
48
40,00
162
č.p.105
15/8
R=3858,63
+0,97%
+7,11%
205,00
215,00
0,55400
321
49
60,00
15/9
161
č.p.106
km 0,55700
5,35
3,35
8,75
o.sch.
z.dl.
Devotyho
R5,00
5,10
5,50
2,25
STOP
P6
POSUN DZ cca o 3 m od křižovatky
IZ5b
Plynulé výškové a šířkové napojení na stávající stav
POSUN DZ cca o 3 m od křižovatky
IZ5a
36
ÚSEK 4
187/4
Farní
3,00
1,00
Rozhledové poměry dle ČSN 73 6102
V=50km/h, vozidla skupiny 2
XB=80m
XC=65m
Y=4,75m
17
35
258
km 0,53900
č.p.27
16
34
187/55
km 0,56800
dl.
UV16

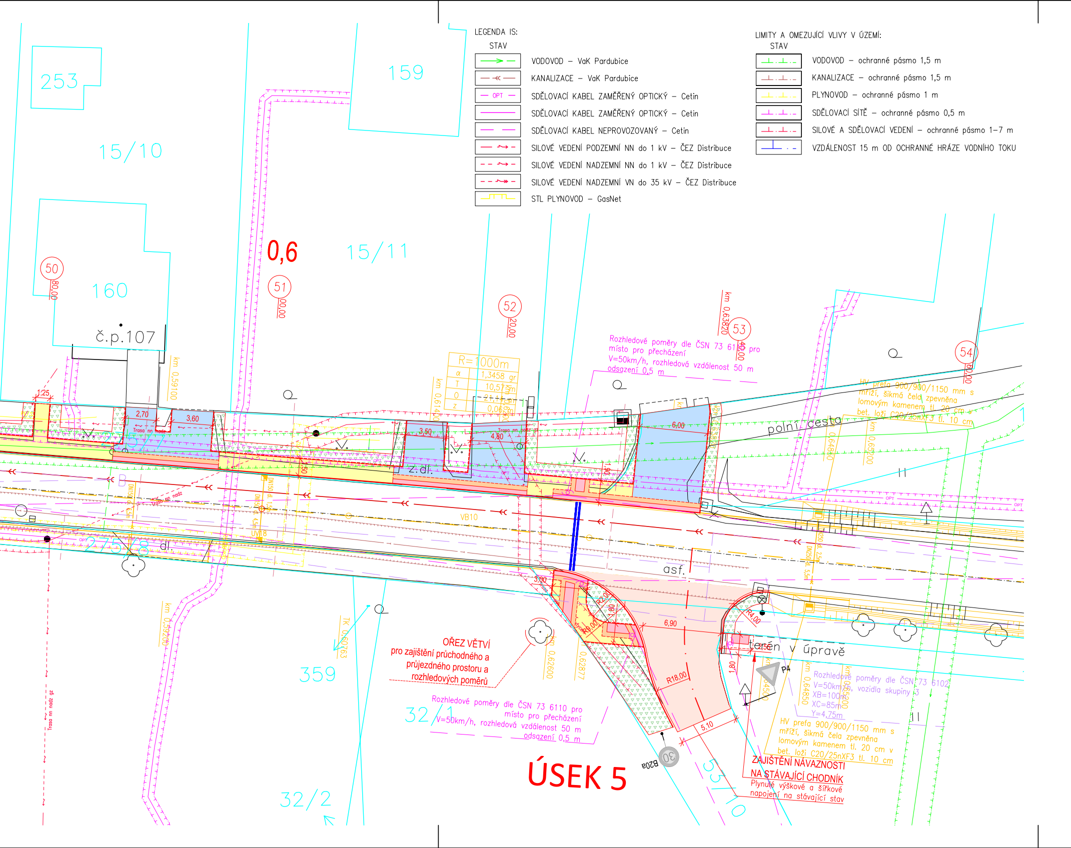

LEGENDA IS:

STAV

- VODOVOD – VaK Pardubice
- KANALIZACE – VaK Pardubice
- SDĚLOVACÍ KABEL ZAMĚŘENÝ OPTICKÝ – Cetin
- SDĚLOVACÍ KABEL ZAMĚŘENÝ OPTICKÝ – Cetin
- SDĚLOVACÍ KABEL NEPROVOZOVANÝ – Cetin
- SILOVÉ VEDENÍ PODZEMNÍ NN do 1 kV – ČEZ Distribuce
- SILOVÉ VEDENÍ NADZEMNÍ NN do 1 kV – ČEZ Distribuce
- SILOVÉ VEDENÍ NADZEMNÍ VN do 35 kV – ČEZ Distribuce
- STL PLYNOVOD – GasNet

LIMITY A OMEZUJÍCÍ VLIVY V ÚZEMÍ:

STAV

- VODOVOD – ochranné pásmo 1,5 m
- KANALIZACE – ochranné pásmo 1,5 m
- PLYNOVOD – ochranné pásmo 1 m
- SDĚLOVACÍ SÍTĚ – ochranné pásmo 0,5 m
- SILOVÉ A SDĚLOVACÍ VEDENÍ – ochranné pásmo 1-7 m
- VZDÁLENOST 15 m OD OCHRANNÉ HRÁZE VODNÍHO TOKU

Rozhledové poměry dle ČSN 73 6110 pro místo pro přecházení V=50km/h, rozhledová vzdálenost 50 m odsazení 0,5 m

HV prefa 900/900/1150 mm s mříží, šikmá čela zpevněna lomovým kamenem tl. 20 cm v bet. loži C20/25nXF3 tl. 10 cm

OŘEZ VĚTVÍ pro zajištění průchodného a průjezdného prostoru a rozhledových poměrů

Rozhledové poměry dle ČSN 73 6110 pro místo pro přecházení V=50km/h, rozhledová vzdálenost 50 m odsazení 0,5 m

Rozhledové poměry dle ČSN 73 6102 V=50km/h, vozidla skupiny 3 XB=100m XC=85m Y=4,75m

HV prefa 900/900/1150 mm s mříží, šikmá čela zpevněna lomovým kamenem tl. 20 cm v bet. loži C20/25nXF3 tl. 10 cm

ZAJIŠTĚNÍ NÁVAZNOSTI NA STÁVAJÍCÍ CHODNÍK

Plynulé výškové a šířkové napojení na stávající stav

ÚSEK 5

OPT
253
159
15/10
15/11
160
č.p.107
0,6
50
51
52
53
54
80,00
00,00
20,00
40,00
60,00
km 0,59100
km 0,61400
km 0,63820
km 0,64850
km 0,65200
km 0,64500
km 0,62600
km 0,62877
km 0,59200
R=1000m
α 1,3458 gr
T 10,57 m
O 21,14 m
z 0,06 m
1:25
2,70
3,60
3,50
4,80
6,00
1,50
3,00
2,00
1,80
R4,00
R18,00
6,90
5,10
2,50
Trasa nn nadz
Trasa nn podz
z.dl.
B
VB10
UV18
2/5/7
275/6
dl.
asf.
polní cesta
terén v úpravě
P4
359
32/1
32/2
53/10
TK 0,60763
B20a
30

LEGENDA:

STAV	NÁVRH	
230 8/46		ZAMĚŘENÍ – VÝŠKOPIS, POLOHOPIS
111/13		KN – DIGITALIZOVANÝ
═		SOUVISEJÍCÍ AKCE "Silnice III/340 31, Mikulovice"
	═	TĚLESO POZEMNÍ KOMUNIKACE
	— —	PRACOVNÍ SPÁRA
	▬	SILNIČNÍ OBRUBA V BET. LOŽI
	– – –	OBRUBA 5/25/100 V BET. LOŽI
	▬	VODOROVNÉ DOPRAVNÍ ZNAČENÍ BARVOU
	— —	ROZHLEDOVÉ POMĚRY KŘIŽOVATEK MK
	— —	ROZHLEDOVÉ POMĚRY PŘECHODŮ A MÍST PRO PŘECHÁZENÍ
	◪	ULIČNÍ VPUSŤ S MŘÍŽÍ D400
	↖	PŘÍSTUP NA STAVENIŠTĚ
◆ P2	◆ P2	SDZ
♀	♀	SO 401 – OSVĚTLENÍ PŘECHODU odlišné zabarvení světla

KLAD LISTŮ:

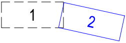

NÁVRH	
🟨	CHODNÍK – BET. ZÁMKOVÁ DLAŽBA ŠEDÁ
🟥	CHODNÍK – PRVKY BEZBARIÉROVÉHO UŽÍVÁNÍ BET. DLAŽBA ČERVENÁ s hmat. úpravou/UMĚLÁ VODÍCÍ LINIE
🟧	CHODNÍK – BET. DLAŽBA ŠEDÁ 200x200 bez sražené hrany
▢	NAPOJENÍ ASF. PLOCH – ASFALTOBETON
🟦	SJEZD ZPEVNĚNÝ – BET. ZÁMKOVÁ DLAŽBA ŠEDÁ
▽	PLOCHY ZATRAVNĚNÉ – ZEMINA HYDROOSEV
▦	ZKLIDŇUJÍCÍ PRVKY – ŽUL. KOSTKA

SEZNAM STAVEBNÍCH OBJEKTŮ	
SO101	Chodník
SO401	Osvětlení přechodu

! Vytyčení IS je orientační. Před započetím stavebních prací je nutné požádat správce IS o jejich vytyčení. !

Pozn.:

- Sjezdy budou napojeny dle stávající šířky.
- Všechny výstupy IS budou vyrovnány dle nové nivelety
- Šířkové kóty chodníku vyjadřují navrženou šířku dlažby bez obrub. V celém úseku je dodržena minimální šířka chodníku 1,50 m.
- Veřejné osvětlení v obci není součástí této PD.

S-JTSK

Výškový systém B.p.v.

PROJEKTANT: Ing. Michal Švarc Švarc	VYPRACOVAL: Ing. Michal Švarc Švarc	KONTROLOVAL: Ing. František Haburaj, Ph.D. Haburaj	ZPRACOVATEL: DSP a.s.	
INVESTOR: Obec Mikulovice, Valčíkova 52, Mikulovice, 530 02 Pardubice			ČÍSLO ZAKÁZKY:	FORMÁTY: 8 x A4
KRAJ/OBEC: Pardubický kraj/obec Mikulovice				
STAVBA: CHODNÍK PRO CHODCE, MIKULOVICE – ULICE VÁLČÍKOVA A DEVOTYHO STAVEBNÍ OBJEKT:			DATUM: 06.2024	PARÉ:
			STUPEŇ: PDPS	
			MĚŘÍTKO: 1:250	
NÁZEV PŘÍLOHY: KOORDINAČNÍ SITUAČNÍ VÝKRES			ČÁST: C	PŘÍL. Č.: 2.2

DOKUMENTACI LZE UŽÍVAT POUZE VE SMYSLU PŘÍSLUŠNÉ SMLOUVY O DÍLO, VÝKRES, ČI JEHO ČÁST, MŮŽE BÝT KOPÍROVÁN, NEBO JINÝM ZPŮSOBEM ROZŠIŘOVÁN, POUZE PO PŘEDCHOZÍM SOUHLASU ZPRACOVATELE.