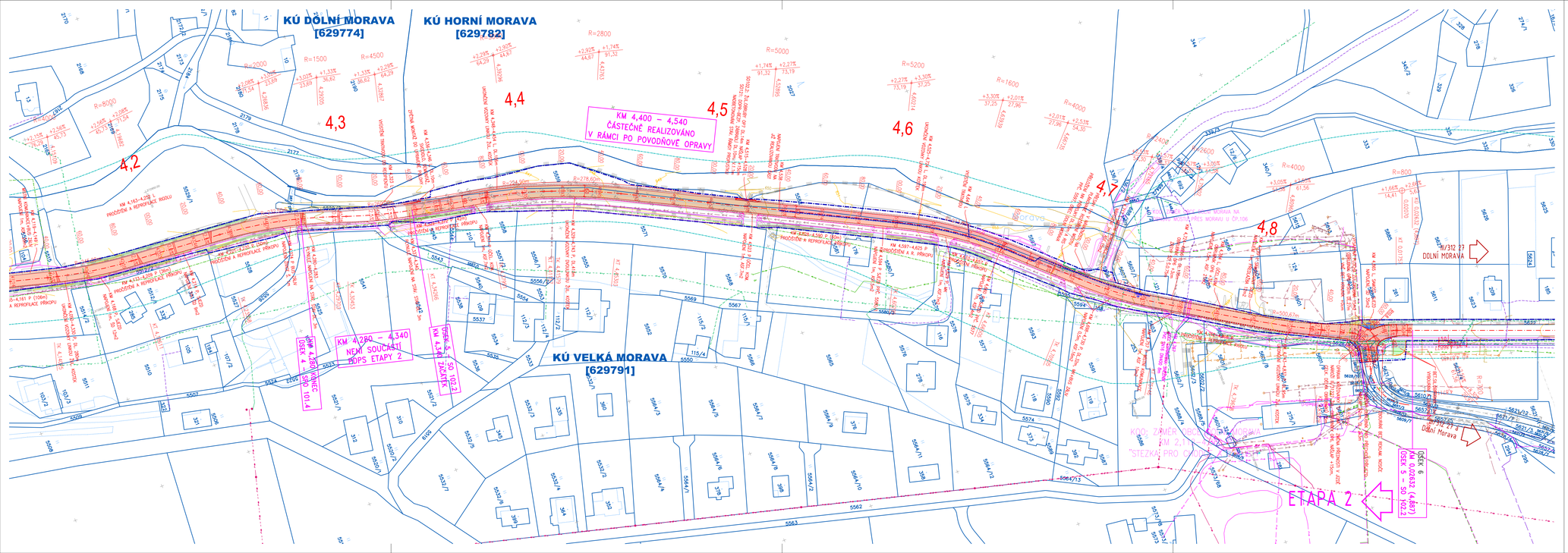

LEGENDA

- STÁVAJÍCÍ STAV
- KATASTRÁLNÍ MAPA
- HRANICE KATASTRŮ
- HRANICE STAVBY
- ZÁPLAVOVÉ ÚZEMÍ Q100
- VRSTEVNICE á 5/1 m
- NOVÉ HRANY
- OBRUBNÍKY
- OBRUBNÍKY SNÍŽENÉ
- VODÍCÍ PROUŽKY
- SVODIDLO
- NOVÉ CHRÁNIČKY

STÁVAJÍCÍ INŽENÝRSKÉ SÍTĚ

- EL. SDĚLOVACÍ, CETIN
- EL. SDĚL. NEPOUŽÍVANÉ, CETIN
- EL. VEDENÍ NN, CETIN
- EL. VEDENÍ NN, ČEZ DIST.
- NADZ. EL. VEDENÍ NN, ČEZ DIST.
- EL. VEDENÍ VN, ČEZ DIST.
- NADZ. EL. VEDENÍ VN, ČEZ DIST.
- VEŘEJNÉ OSVĚTLENÍ
- EL. SDĚLOVACÍ, SKIAREÁL
- EL. VEDENÍ VN, SKIAREÁL
- EL. VEDENÍ NN, SKIAREÁL
- VODOVOD OBEC
- VODOVOD VAK
- VODA ZASNĚŽOVÁNÍ, SKIAREÁL
- KANALIZACE SPLAŠKOVÁ
- KANALIZACE DEŠŤOVÁ
- KANALIZACE

- VOZOVKA - ŽK 1 VRSTVA
- VOZOVKA - OŽK 2 VRSTVY
- VOZOVKA - OŽK 3 VRSTVY
- VOZOVKA - PLNÁ KONSTRUKCE
- POJÍŽDĚNÁ PL. - ŽULOVÁ DLAŽBA
- NEZPEVNĚNÁ KRAJNICE
- HOSP. SJEZD / SAMOST. VJEZD / MÍSTNÍ KOM. ASFALT / ŠTĚRKODŘT / PŘEDLAŽBA
- SVAHY - PŘÍKOPY
- ZELEŇ
- UV ULIČNÍ VPUST S PŘÍPOJKOU - SO 101/2
- RUŠENÁ UL. VPUST - SO 101/2
- TRATIVOD
- NOVÉ CHRÁNIČKY (SNĚŽNÍK)

SILNICE III/312 27

SEZNAM STAVEBNÍCH OBJEKTŮ

SO 101	Oprava vozovky
SO 102.2	Přeložka vozovky v KM 4,311 - 4,887
SO 102.3	Přeložka vozovky v KM 5,284 - 5,422 - není součást PDPS
SO 121	Propustky a odvodnění
SO 131	Dopravní značení
SO 132	DIO - dopravně inženýrská opatření

SOUŘADNÝ SYSTÉM: S-JTSK
VÝŠKOVÝ SYSTÉM: B.P.V.

INVESTOR:	PARDUBICKÝ KRAJ, KOMENSKÉHO NÁM. 125, 532 11 PARDUBICE		DHVPRO Kounicova 688/26, 602 00 BRNO IČ: 09754083, ID: yzvvj9z
STUPEŇ PD:	PDPS - DOKUMENTACE PRO PROVÁDĚNÍ STAVBY		
VEDOUCÍ PROJEKTU:	ING. M. JONÁŠ	ARCHIV. Č. D22012-01-1222	
STAVEB.ČÁST:	SOUHRNNÉ ŘEŠENÍ	ZPRACOVATEL DOKUMENTACE:	DHVPRO, spol. s r.o. Kancelář: Černopolní 39, Brno vaclav.stary@dhvpro.cz, 603 875 291
ZODP. PROJEKTANT:	ING. V. STARÝ		
VYPRACOVAL:	ING. M. JONÁŠ		
NÁZEV STAVBY:	OPRAVA SILNICE III/312 27 DOLNÍ MORAVA	FORMÁT: 5xA4	DATUM: 2025/3
		MĚŘ. 1:1000	
VÝKRES:	KOORDINAČNÍ SITUAČNÍ VÝKRES,ÚSEK 5, 4.3-4.9	Č. PARÉ:	Č. VÝKRESU: C.3.5